Mike Butterworth

Don Lawrence

TRIGANSKA IMPERIJA

REVOLUCIJA U ZABRIZU

DON LAWRENCE

Triganska imperija

Revolucija u Zabrizu

Don Lawrence

Mike Butterworth

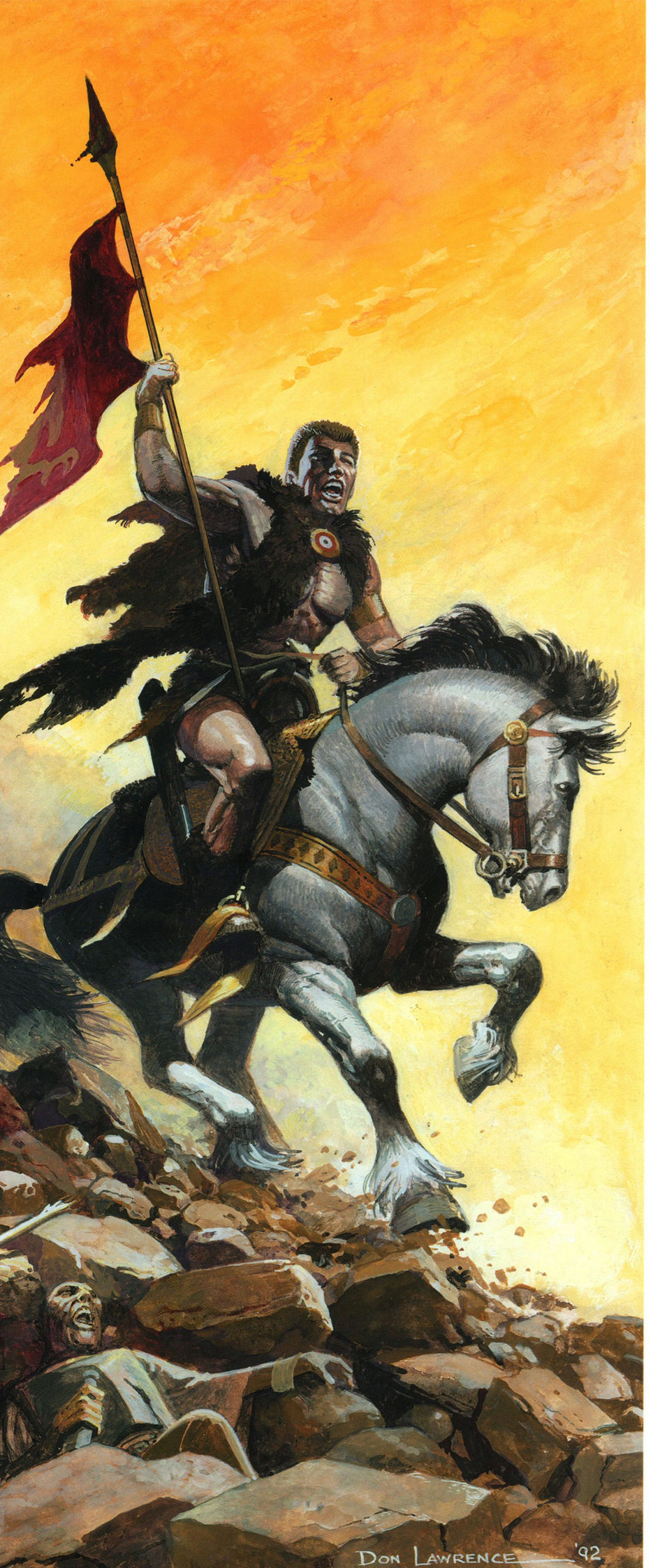
DON LAWRENCE '92

DON LAWRENCE '93

DON LAWRENCE '93

Pobuna Lokanaca

TRIGANSKI IZVIĐAČI SU SVAKODNEVNO PATROLIRALI NEBOM IZNAD LOKE KONTROLIŠUĆI PORAŽENOG NEPRIJATELJA...

JEDNOG DANA, OŠTRO OKO TRIGANSKOG PILOTA UOČILO JE KRETANJE U PUSTINJI...

VIDIM JAHAČA NA KRIDU... IZGLEDA DA JE LOKANAC... PRIĆI ĆU BLIŽE DA ISTRAŽIM!

JAHAČ, MLADI LOKANAC, BESNO SE OKRENUO KADA JE ČUO ZVUK MOTORA LETELICE I IZVUKAO PIŠTOLJ...

TAKO MI ZVEZDA, NEĆE ME ŽIVOG UHVATITI!

... ZAPUCAO JE.

SMRT SVIM TRIGANCIMA!

DEZINTEGRIŠUĆI PIŠTOLJ JE POGODIO CILJ I AVION SE SRUŠIO U PLAMENU.

ALI PILOT DRUGE LETELICE UBRZO JE OSVETIO SVOG DRUGA... ZAPUCAO JE U BRIŠUĆEM LETU...

NAKON SLETANJA, PILOT JE PRIŠAO RANJENOM LOKANCU. BIO JE JOŠ ŽIV, ALI U DUBOKOJ NESVESTI...

DOŽIVEĆE DA IZAĐE PRED LICE TRIGANSKE PRAVDE!

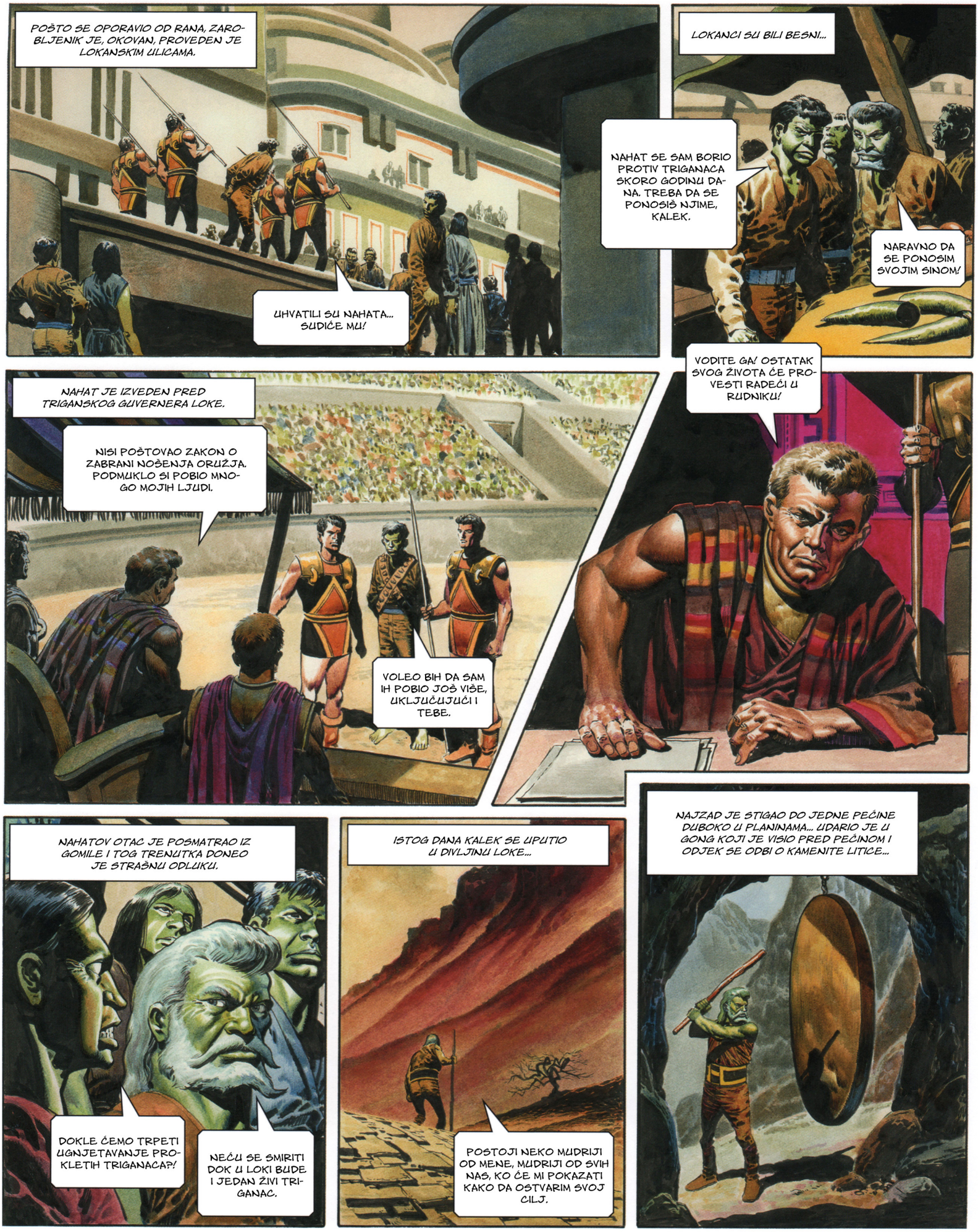
POŠTO SE OPORAVIO OD RANA, ZAROBLJENIK JE, OKOVAN, PROVEDEN JE LOKANSKIM ULICAMA.
UHVATILI SU NAHATA... SUDIĆE MU!
LOKANCI SU BILI BESNI...
NAHAT SE SAM BORIO PROTIV TRIGANACA SKORO GODINU DANA. TREBA DA SE PONOSIŠ NJIME, KALEK.
NARAVNO DA SE PONOSIM SVOJIM SINOM!
NAHAT JE IZVEDEN PRED TRIGANSKOG GUVERNERA LOKE.
NISI POŠTOVAO ZAKON O ZABRANI NOŠENJA ORUŽJA. PODMUKLO SI POBIO MNOGO MOJIH LJUDI.
VOLEO BIH DA SAM IH POBIO JOŠ VIŠE, UKLJUČUJUĆI I TEBE.
VODITE GA! OSTATAK SVOG ŽIVOTA ĆE PROVESTI RADEĆI U RUDNIKU!
NAHATOV OTAC JE POSMATRAO IZ GOMILE I TOG TRENUTKA DONEO JE STRAŠNU ODLUKU.
DOKLE ĆEMO TRPETI UGNJETAVANJE PROKLETIH TRIGANACA?!
NEĆU SE SMIRITI DOK U LOKI BUDE I JEDAN ŽIVI TRIGANAC.
ISTOG DANA KALEK SE UPUTIO U DIVLJINU LOKE...
POSTOJI NEKO MUDRIJI OD MENE, MUDRIJI OD SVIH NAS, KO ĆE MI POKAZATI KAKO DA OSTVARIM SVOJ CILJ.
NAJZAD JE STIGAO DO JEDNE PEĆINE DUBOKO U PLANINAMA... UDARIO JE U GONG KOJI JE VISIO PRED PEĆINOM I ODJEK SE ODBI O KAMENITE LITICE...

KAO ODGOVOR NA ZVUK GONGA, IZ DUBINE PEĆINE POJAVILA SE NEOBIČNA ŽENA...

KO SE USUĐUJE DA UZNEMIRAVA NAJMUDRIJU ŽENU LOKE?

KALEK JE PAO NA KOLENA PRED NAJMUDRIJOM ŽENOM SVOG NARODA.

O NAJMUDRIJA... RECI MI KAKO DA SE NAŠ NAROD OSLOBODI OD TLAČITELJA?

TRIGANCI SU MOĆNI ALI NJIHOVA SNAGA JE I NJIHOVA SLABOST. MORAŠ DA UČINIŠ DA UNIŠTE SAMI SEBE...

KALEK JE BIO ZBUNJEN ODGOVOROM... ONA GA ODVEDE DO ULAZA I POKAZA RUKOM NA DOLINU...

ŠTA VIDIŠ?

KRDO ZARGOTA, KOJI SE MEĐUSOBNO BORE...

ZARGOTI! NAJKRVOLOČNIJE ZVERI ELEKTE... TOLIKO SUROVE DA NE PREZAJU DA UBIJAJU I PREDSTAVNIKE SVOJE VRSTE.

STARICA ZASTADE I UBRA CVET KOJI JE RASTAO U BLIZINI.

ZARGOTI SE HRANE SAMO CVETOVIMA DIVLJEG ČORISA. OTROVNI SOK OVOG CVEĆA, ČINI ZARGOTE TAKO KRVOLOČNIM. BEZ NJEGA BI BILI PITOMI KAO JAGNJAD.

DAJ TRIGU, GOSPODARU TRIGANA, SVAKOG DANA SOK OVE BILJKE I ON ĆE POSTATI DIVLJA ZVER... TIRANIN, KOGA ĆE UBRZO VLASTITI NAROD ZBACITI SA TRONA. A BEZ TRIGA, TRIGANSKA IMPERIJA ĆE PASTI !

KALEK JE SHVATIO MUDROST OVOG LUKAVOG PLANA... ALI...

ALI KAKO DA UČINIM DA TRIGO JEDE ČORIS SVAKOG DANA?

REĆI ĆU TI...

STARICA JE IZ PEĆINE POZVALA JEDNU DEVOJKU...

MOJA UNUKA AMALA ĆE OTIĆI U TRIGAN I UČINIĆE ONO ŠTO MORA DA SE UČINI!

NEKOLIKO NEDELJA KASNIJE PALATOM JE ODJEKIVALO ZVECKANJE ČELIKA. TRIGO I ŽANO SU VEŽBALI.

ODLIČNO, MOMČE... UBRZO ĆEŠ POSTATI PRAVI MAJSTOR.

UVEK SAMO JEDEŠ, GLADNIČO. ŠTA JE TO?

MEDENJACI. JEDNA MLADA LOKANKA IH PRODAJE NA PIJACI. HOĆEŠ LI DA PROBAŠ? DOBRI SU.

VLADAR TRIGANA UZEO JE MEDENJAK... NEZNAJUĆI DA DOVODI CARSTVO U OPASNOST.

MMM... UKUSNO JE. TRAŽIĆU OD SALVIJE DA IH NABAVI JOŠ.

UZGRED... PORUČIĆU NOV MAČ. MALO TEŽI OD OVOGA.

SLEDEĆEG DANA DOMAĆICA PALATE, SALVIJA, KUPOVALA JE NA PIJACI. PRIŠLA JE TEZGI SA MEDENJACIMA...

TVOJI KOLAČI SE DOPADAJU GOSPODARU TRIGU.

POČASTVOVANA SAM.

AMALA SE OKRENULA DA BI PRIKRILA TRIJUMFALNI OSMEH.

SPREMAĆU IH GOSPODARU TRIGU... SVAKOG DANA!

NEKOLIKO DANA POSLE TOGA, ŽANO JE POSETIO SVOG STRICA. GOSPODAR TRIGANA MU DOBACI MAČ...

DOŠAO SI U PRAVI ČAS... HVATAJ!

SLEDEĆEG TRENUTKA TRIGO SE BACIO NA ŽANOA VITLAJUĆI SEČIVOM.

USKORO ĆU ZAVRŠITI S TOBOM!

ALI, STRIČE?!

ZBUNJEN NEOČEKIVANOM ŽESTINOM STRIČEVOG NAPADA, ŽANO JE POGREŠIO I ORUŽJE MU JE IZLETELO IZ RUKE!

SADA SI MOJ...

POSRNUO JE DOK SE POVLAČIO U STRAHU I TAJ PAD MU JE SPASAO ŽIVOT. TRIGOV MAČ MU JE PROZVIŽDAO ISPRED SAMOG LICA.

AAAH!

TRIGO JE PODIGAO MAČ I ZAMAHNUO... ALI U TOME GA JE SPREČIO ČELIČNI STISAK BRAGOVE RUKE...

TRIGO! JESI LI POLUDEO?

RANIO SI GA, A DA TE NISAM ZADRŽAO, TI BI GA UBIO.

PAP ON JE RATNIK, A SUDBINA RATNIKA JE DA GINU U BORBI.

BRAGU OČI SU SE ZAMAGLILE DOK JE ZABRINUTO GLEDAO SVOG BRATA...

ŠTA SE DESILO SA TRIGOM? ON JE OBIČNO DUŠA OD ČOVEKA, A UVEK JE ŽANOA GLEDAO KAO SINA!

TE NOĆI PRIREĐENA JE GOZBA. TRIGO JE SEDEO U ČELU STOLA MRAČNO RASPOLOŽEN. JEO JE MALO... ALI SE STALNO SLUŽIO MEĐENJACIMA IZ ČINIJE PRED SOBOM.
SOK OTROVNOG CVETA ČORISA JE POČEO DA POKAZUJE SVOJE EFEKTE.
A ONDA SE DOGODILO! ROB URA JE NESPRETNO PROSUO PIĆE...
GLUPANE!
SKOČIVŠI NA NOGE,TRIGO JE OBORIO ROBA JEDNIM UDARCEM!
UČINIO SI TO NAMERNO... I TAKO MI ZVEZDA, SKUPO ĆEŠ TO PLATITI!
GLASOM KOJI JE PREŠAO U BESNO URLANJE POZVAO JE STRAŽARE.
VODITE GA... UMREĆE ZBOG OVOGA... KAD SMISLIM PRIGODAN KRAJ ZA NJEGA!
BRAG SE ZAMISLIO...
URA JE ODAN I TRIGO TO ZNA. OVO MI SE NIMALO NE DOPADA!
KADA SU SLEDEĆEG DANA TRIGANSKE PATROLE KRUŽILE NAD LOKOM...
NIŠTA... OVE PATROLE SU SAMO GUBLJENJE VREMENA. LOKANCI SU POTPUNO MIRNI.
PILOT NIJE NI SLUTIO DA GA, SKRIVENE ŠUMOM, POSMATRAJU GOMILE NAORUŽANIH LOKANJACA... PREDVOĐENIH KALEKOM.
ZA NEKOLIKO NEDELJA TRIGOVO PONAŠANJE ĆE DIĆI TRIGANCE PROTIV NJEGA. ONDA ĆEMO UDARITI !

LETELICA JE NISKO KRUŽILA NAD ŠUMOVITIM, LOKANSKIM RAVNICAMA

NEMA NIČEG NEOBIČNOG. VRAĆAM SE U BAZU...

ZA KOMANDAMA LETELICE BIO JE KEREN. IZNENADA GA JE ZASLEPIO ODSJAJ ČELIKA IZ ŠUME.

DOLE IMA NEČEGA!

ČITAVA VOJSKA LOKANACA SE KRILA U ŠUMI. VIDEVŠI DA SE LETELICA VRAĆA PREMA NJIMA, KALEK JE IZDAO NAREĐENJE...

VIDEO NAS JE! OBORITE GA!

KERENOVA LETELICA SE ZATRESLA OD SILINE UDARA I SLEDEĆEG TRENUTKA POČELA DA PADA PREMA KROŠNJAMA DRVEĆA...

NEKIM ČUDOM MLADI PILOT JE IZBEGAO SMRT. KADA SU GA IZVUKLI, UGLEDAO JE MNOŠTVO NAORUŽANIH LOKANACA.

TAKO MI ZVEZDA, OVDE JE SKRIVENA ČITAVA VOJSKA!

KALEK, VOĐA POBUNJENIKA, SE POBEDOSNO NASMEJAO...

DA! ISTERAĆEMO TRIGANCE IZ LOKE ČIM BUDU SMAKLI TRIGOA!

ISTOG DANA, NA VELIKOM, TRIGANSKOM TRGU ČITANO JE SAOPŠTENJE...

PO NAREDBI GOSPODARA TRIGOA, GRAĐANI TREBA DA SE OKUPE SUTRA U PODNE, U ARENI, DA BI PRISUSTVOVALI DOGAĐAJU KOJI IM JE PRIPREMIO GOSPODAR TRIGO.

U PODNE SLEDEĆEG DANA, AMFITEATAR JE BIO PREPUN ZNATIŽELJNOG NARODA.

O ČEMU SE RADI?

USKORO ĆEMO SAZNATI. EVO, DOLAZI TRIGO!

ODJEKNUO JE TRIGOV GLAS...

NARODE MOJ! DANAS ĆETE PRISUSTVOVATI VELIKOJ PREDSTAVI KOJA ĆE VAS ODUŠEVITI. NEKA ZABAVA POČNE!

VRATA ARENE SU SE OTVORILA I KRUPNA FIGURA, TRIGOVOG VERNOG ZOLTA, URE, KROČILA JE NA SUNČEVU SVETLOST...

ŠTA URA RADI DOLE?

ČEMU TAJ MAČ?

NEKOLIKO SEKUNDI KASNIJE OTVORILA SU SE DRUGA VRATA... I U ARENU SU FRKČUĆI UTRČALE DVE STRAŠNE ZVERI.

KAO JEDAN, PUBLIKA JE SKOČILA NA NOGE... A BRAG JE NEPOMIČNU ZURIO U SVOG BRATA...

TRIGO! NE MISLIŠ VALJDA OZBILJNO?! SAV NJEGOV GREH JE PROSUTO VINO... NE MOŽEŠ GA OSUDITI DA SE MAČEM BORI PROTIV ZAGRASA!

ZAŠTO DA NE? JA SAM GOSPODAR TRIGANA I ZABAVLJAĆU SE ONAKO KAKO ŽELIM!

BEZ RAZMIŠLJANJA, BRAG JE TRGAO SVOJ MAČ I PRESKOČIO OGRADU...

BRAG, NE!

TAKO MI ZVEZDA, NEĆE SE BORITI SAM!

PUSTI GA... BIĆE JOŠ ZABAVNIJE!

MASA JE BEZ DAHA POSMATRALO KAKO JEDAN OD ZARGASA JURIŠA NA URU...

... I SLEDEĆEG TRENUTKA GA, SNAŽNIM UDARCEM, ODBACUJE U VIS.

BRAG JE POTRČAO DA MU POMOGNE ALI SE I SAM NALAZIO U SMRTNOJ OPASNOSTI...

SAČEKAO JE DOK MU SE ZVER NIJE PRIBLIŽILA... A ONDA SE BACIO NA ZEMLJU...

... I KADA JE ZARGAS PROTRČAVAO IZNAD NJEGA, ZARIO MU JE MAČ U SRCE.

ZARGAS SE SRUŠIO U SAMRTNOM ROPCU, A BRAG POTRČA KA URI...

I U POSLEDNJI ČAS GA SKLONI ISPRED DRUGE, RAZBESNELE ZVERI...

... I POPE SE NA SIGURNOST GRUDOBRANA, SA ČUDOVIŠNOM ZVERI ZA PETAMA...

TRIGO JE BIO VAN SEBE OD BESA, ZBOG BRATOVLJEVOG POSTUPKA.

KAKO SI SE USUDIO DA OMETAŠ PREDSTAVU KOJU SAM SPREMIO MOM NARODU?

TRIGO... TEBE NAPUŠTA ZDRAV RAZUM!

SLUŠAJ ME, TRIGO...

PREKINI! STRAŽARI, VODITE MOG BRIŽNOG BRATA I NJEGOVOG PRIJATELJA ROBA... I POŠALJITE IH NA RAD U RUDNIKE!

OŠTRO NAREĐENJE STIGLO JE DO UŠIJU NARODA...

BACIO JE ROĐENOG BRATA U RUDNIK...

DA LI STE ČULI?

AKO JE OVO URADIO BRATU, ŠTA MI OSTALI MOŽEMO DA OČEKUJEMO?

ON JE TIRANIN! TIRANIN, KAD VAM KAŽEM!

POŠTO SU BRAG I URA ODVEDENI, TRIGO JE PONOVO POSVETIO PAŽNJU GOMILI, ALI DOBRONAMERNIM LJUDIMA TRIGANA JE VEĆ BILO PREVIŠE...

NARODE MOJ! SEDITE I UŽIVAJTE... ČEKA VAS JOŠ MNOGO TOGA PODJEDNAKO ZABAVNOG.....

KASNIJE, ZUREĆI U PRAZNI AMFITEATAR, DIGAO JE RUKE I BESNO POVIKAO...

KAKO SE USUĐUJU? ZAR JA NISAM MOĆNI GOSPODAR TRIGOPTAKO MI MI ZVEZDA, TRIGANCI ĆE PLATITI ZBOG OVE UVREDE! NATERAĆU IH DA ZAŽALE ŠTO SU SE RODILI!

U RUDNICIMA, GDE SU SAMO NAJGORI KRIMINALCI... BRAG JE RADIO PORED URE... I U SVOM POŠTENOM SRCU TEŠKO PATIO...

PLAŠIM SE ZA MOGA BRATA... ALI SE JOŠ VIŠE PLAŠIM ZA NAŠ NAROD, SADA KADA SE OVAKO UŽASNO PROMENIO!

JEDNOG DANA NAROD TRIGANA JE PRISUSTVOVAO NEOBIČNOM PRIZORU. DVE LETELICE SU SPUŠTALE MASIVNU STATUU NA GRADSKI TRG...

DŽINOVSKA TRIGOVA STATUA!

KAPETAN GARDE JE PROČITAO OBJAVU...

SVIM GRAĐANIMA... U BUDUĆE, SVI PROLAZNICI MORAJU DA SE POKLONE PRED STATUOM GOSPODARA TRIGA! U PROTIVNOM, BIĆE NAJSTROŽE KAŽNJENI!

KARKAS JE BIO JEDAN OD NAJBOGATIJIH TRIGANACA. TAKOĐE JE BIO VEOMA PONOSAN. PROŠAO JE POREDA STATUE NE POKLONIVŠI SE...

HEJ... TI!

MENE ZOVETE?

NISTE SE POKLONILI PRED STATUOM!

JA SE NIKOME NE KLANJAM. ŠTA ON MISLI? DA JE BOG RADIJE ĆU PLATITI KAZNU NEGO DA TO UČINIM.

KARKAS JE PRIVEDEN GRADSKOM SUDIJI. ALI NIJE PROŠAO SA NOVČANOM KAZNOM, KAKO JE MISLIO.

ŠTAAAA?!

KAZNA JE... DOŽIVOTNI RAD U RUDNICIMA I KONFISKACIJA IMOVINE U KORIST GOSPODARA TRIGA.

STRAŽARI SU GA ODVUKLI...

ON JE TIRANIN... POLUDELI TIRANIN!

SA PROZORA KOJI JE GLEDAO NA TRG, TRIGO SE ZLOBNO SMEŠKAO GLEDAJUĆI LJUDE KOJI SE KLANJAJU STATUI...

NAUČIĆU JA NAROD ŠTA ZNAČI POSLUŠNOST.

DOK JE GLEDAO, SLUŽIO SE OTROVNIM MEDENJACIMA ZA KOJIMA JE OSEĆAO NEPRESTANU ŽUDNJU...

SLEDEĆEG DANA TRIGO JE POSTROJIO STRAŽU NA GRADSKIM ZIDINAMA.

KAPETANE! POVEDITE LJUDE TAMO!

RAZUMEM!

ODRED JE MARŠIRAO PRAVO KA IVICI ZGRADE...

U POSLEDNJEM TRENUTKU OFICIR JE UZVIKNUO...

STOJ!

ZAŠTO SI IH ZAUSTAVIO? DUŽNOST VOJNIKA JE DA SLUŠA.

ALI NE I DA UMRU ZBOG HIRA JEDNOG TIRANINA.

ZAŽALIĆEŠ ZBOG OVIH REČI, BITANGO... O DA, ŽALIĆEŠ GORKO, DOK BUDEŠ ROBOVAO U RUDNICIMA.

U MEĐUVREMENU U SKRIVENOM LOGORU TAJNE LOKANSKE ARMIJE, NJIHOV VOĐA, KALEK, IM SE OBRATIO...

PREMA INFORMACIJAMA NAŠIH ŠPIJUNA, NAŠ PLAN DOBRO NAPREDUJE... NAROD JE SPREMAN DA ZBACI TRIGA, A KAD SE TO DESI MI ĆEMO NASTUPITI... I UNIŠTITI IH

MLADI KEREN JE ČUO KALEKOVE REČI... BIO JE OČAJAN.

MORAM OPOMENUTI TRIGA... ALI KAKO... KAKO?

USRED NOĆI, NEKO TIHO KUCA NA VRATA KUĆE U BLIZINI GRADSKOG TRGA.

LOZINKA?

SLOBODA!

BIO JE TO ŽANO, TRIGOV NEČAK...

SIGURAN SI DA TE NIKO NIJE PRATIO? AKO BI TRIGOVA GARDA SAZNALA, TO BI ZNAČILO SMRT ZA SVE NAS.

NIKO ME NIJE VIDEO KAD SAM DOLAZIO.

U KUĆI SU BILI OKUPLJENI NAJVIĐENIJI GRAĐANI TRIGANA. A STARI MUDRI PERIK JE UZEO REČ...

NEKADA SAM BIO PONOSAN ŠTO SAM TRIGOV NAJBOLJI PRIJATELJ, DOK MU JE ŽANO BIO POPUT SINA ... ALI TRIGO SE PROMENIO... POSTAO JE ČUDOVIŠTE... TIRANIN.

IZNENADA...

ŠTA SE DEŠAVA? *AAAH!*

U SOBU SU UPALI CARSKI GARDISTI!

SKUP ZAVERENIKA, A!

PERIK NE POKAZUJE STRAH...

NE PORIČITE... PLANIRATE DA SVRGNETE TRIGA?

DA, ŽELIMO DA SVRGNEMO TIRANINA.

KAPETAN MU PRUŽI RUKU.

OPUSTITE SE... MI SMO S VAMA!

HVALA ZVEZDAMA!

NE SLUTEĆI ŠTA SE SPREMA, TRIGO NASTAVLJA DA SMIŠLJA KAKO DA ZAGORČA ŽIVOT PODANIKA...

AMBASADOR DAVELIJA, GOSPODARU TRIGO.

HTELI STE DA ME VIDITE, GOSPODARU?
DA. JAVI SVOM VOĐI, IMBALI, DA JE DAVELI, OD DANAS, DEO TRIGANSKOG CARSTVA.
AMBASADOR SE ZAPREPASTIO.
ALI... DAVELI JE PRIJATELJSKA ZEMLJA, A VI STE KRVNI BRAT SA IMBALOM. NJEGOV SIN KEREN JE NESTAO NA ZADATKU SLUŽEĆI VAMA... NAROD DAVELIJA JE PRIJATELJ TRIGANA.
NE PRIJATELJI... VAZALI!
TRIGO JE IMAO PODAO PLAN...
UJUTRO ĆE DAVELI BITI BOMBARDOVAN!
SLEDEĆEG DANA TRIGANSKA FLOTA JE KRENULA U MISIJU UNIŠTENJA DAVELIJA...
TRIGO JE LIKOVAO...
NADAM SE DA ĆE PRUŽITI OTPOR. TAKO ĆE MOJI PILOTI MOĆI VIŠE DA IH POBIJU ,A JA ĆU VIŠE UŽIVATI!
PERIK JE DONEO ODLUKU...
VREME JE! MORAMO GA SRUŠITI... ODMAH!

KAD JE FLOTA NESTALA NA HORIZONTU TRIGO SE OKRENUO... UGLEDAO JE ISUKANE MAČEVE..

ŠTA JE OVO? MOJI OFICIRI MI PRETE?

PERIK IM KOMANDOVA.

UHAPSITE TIRANINA!

TRIGO JE TRGAO MAČ IZ KORICA I OČAJNIČKI NASRNUO...

IZDAJNICI! KAKO SE USUĐUJETE DA NAPADNETE MOĆNOG TRIGA?

ALI BIO JE NADVLADAN. UDARAC PLJOŠTIMICE OBORIO GA JE NA KAMENI POD.

TAKO MI ZVEZDA, PERIĆE... PLATIĆEŠ MI ZA OVO!

TI SI TAJ KOJI ĆE PLATITI, TRIGO. VODITE GA U ZATVOR!

PERIK JE POZVAO FLOTU...

OBUSTAVITE NAPAD NA DAVELI! VRATITE SE. TIRANIN JE ZBAČEN!

VEST JE PRIMLJENA SA ZADOVOLJSTVOM...

TRIGO JE ZBAČEN!

KONAČNO SLOBODA!

ISTO POPODNE LOKANSKA DEVOJKA, KOJA JE NA PIJACI PRODAVALA MEDENJAKE, ZAKUCALA JE NA VRATA DVORSKE KUHINJE GDE JU JE DOČEKALA SALVIJA, PERIKOVA ĆERKA...

DONELA SAM GOSPODARU NJEGOVE OMILJENE MEDENJAKE.

POSTARAĆU SE DA IH DOBIJE... TOLIKO MOGU UČINITI ZA NJEGA.

I TAKO, U TAMNICI ISPOD PALATE, TRIGO JE MOGAO OPET DA SE PEPUSTI SVOJOJ ŽUDNJI ZA MEDENJACIMA...

NE SMEJU OVAKO DA POSTUPAJU SA MNOM. JA SAM GOSPODAR ŽIVOTA I SMRTI U TRIGANSKOM CARSTVU!

A SOK OTROVNE BILJKE JE OBUZIMAO NJEGOV UM SVOM SNAGOM.

PO POVRATKU LOKANKA JE POSLALA IZVEŠTAJ SVOM NARODU...

TRIGO JE ZBAČEN I ČEKA SUĐENJE... DOŠAO JE ČAS ZA NAPAD!

U LOGORU LOKANSKE VOJSKE KALEK SAOPŠTAVA RADOSNU VEST.

TRIGAN JE OBEZGLAVLJEN. U SUMRAK POLAZIMO! SMRT TRIGANCIMA!

SMRT TRIGANCIMA!

ZAROBLJENI KEREN JE POSMATRAO PRIPREME ZA BITKU...

BEZ TRIGA PRED SOBOM, TRIGANCI SU NEMOĆNI.

PRVO ĆEMO UNIŠTITI NJIHOVU VAZDUŠNU FLOTU.

KASNIJE, U SUMRAK, STRAŽAR JE KAO I OBIČNO DONEO KERENU OSKUDANU VEČERU...

UŽIVAJ U VEČERI... JER ĆE TI BITI POSLEDNJA.

MEĐUTIM...

AAAH!

KEREN SE DAO U BEG. BEG ZA SPAS SVOG ŽIVOTA... BEG ZA SPAS TRIGANSKE IMPERIJE... DOK SU MU DIVLJI KRICI PROGONITELJA ODZVANJALI U UŠIMA...

ZAROBLJENIK BEŽI!

PUCAJTE!

BEŽEĆI KROZ GUSTO RASTINJE, KEREN SE SAPLEO O KORENJE DRVETA...

TO MU JE SPASLO ŽIVOT. LOKANCI SU PROTRČALI POREDNJEGA NE PRIMETIVŠI GA...

KUDA JE OTIŠAO?

OVUDA!

KASNIJE KADA JE TAMA POTPUNO OVLADALA, KEREN SE PROBIO DO IVICE ŠUME...

MORAM STIĆI DO NAŠE BAZE U LOKI PRE ZORE, I UPOZORITI NAŠE LJUDE!

KRENU JE PREMA BAZI ALI POVREĐENA NOGA MU JE OTEŽAVALA KRETANJE...

JOŠ JEDAN SAT JE PREOSTAO DO SVITANJA... ZAKASNIĆU!

U SAMU ZORU LETEĆI PATROLDŽIJA, IZ TRIGANSKE BAZE, JE U RAVNICI POD SOBOM UGLEDAO JEDNU OSOBU. MAŠIO SE SVOG DEZINTEGRIŠUĆEG PIŠTOLJA...

OVO JE ZABRANJENA ZONA! SIGURNO JE LOKANSKI POBUNJENIK!

TRIGANAC JE NAPAO...

PROMAŠIO SAM! ALI NEĆU SLEDEĆI PUT...

DOK SE TRIGANAC SPREMAO ZA PONOVNI NAPAD, KEREN GROZNIČAVO PIŠE PO PESKU...

OVO MI JE JEDINA ŠANSA... SAMO DA PRIMETI NA VREME!

NAPADAČ JE VEĆ HTEO DA PRITISNE OBARAČ KAD JE SPAZIO POZNATO IME ISPISANO NA PESKU... TRIGANSKIM PISMOM.

ХАЛАО

KEREN! TO JE KEREN!

SLETEO JE, A KEREN MU JE UKRATKO OBJASNIO SITUACIJU...

ZOVEM BAZU... PATROLA ZOVE BAZU...

LOKANCI ĆE NAPASTI BAZU U ZORU...

ALI, NAPAD JE VEĆ POČEO...

UHVAĆENI NA PREPAD, TRIGANCI SU UBRZO BILI SAVLADANI.
PATROLA ZOVE BAZU... ČUJETE LI ME?

KASNIJE TOG JUTRA, NE ZNAJUĆI ZA UNIŠTENJE BAZE U LOKI, PERIK JE SAZVAO UGLEDNE GRAĐANE U PALATU PRAVDE.
DOVEDITE TRIGA!

DOK SE OTIMAO KAO DIVLJA ŽIVOTINJA, TRIGO JE PRIVEDEN U SUDNICU...
OPTUŽEN SI ZA TIRANIJU PREMA VLASTITOM NARODU, A ZA TAJ ZLOČIN POSTOJI SAMO JEDNA KAZNA: SMRT!

IMAŠ LI NEŠTO DA KAŽEŠ U SVOJU ODBRANU PRE NEGO KAZNA BUDE IZVRŠENA?

UZ BESAN URLIK, TRIGO SE OTEO IZ STISKA SVOJIH ČUVARA I KRENUO PREMA STAROM PERIKU...

NEĆE JEDAN, MATORI, DRHTAVI POBUNJENIK SUDITI MOĆNOM TRIGU!

PERIK JE OBOREN NA ZEMLJU I LOŠE BI PROŠAO DA NIJE BILO JEDNOG PRIBRANOG OFICIRA KOJI JE INTERVENISAO I OBORIO TRIGA NA ZEMLJU.

PERIK IZDADE NAREĐENJE...

VODITE TIRANINA... I UBIJTE GA!

TI SI PRAVA DIVLJA ZVER, ALI USKORO ĆEŠ BITI NIŠTA...

U MEĐUVREMENU, KEREN I PATROLDŽIJA SU LETELI IZNAD LOKE...

DRŽI SE ČVRSTO... MORAMO VIDETI ZAŠTO BAZA NE ODGOVARA NA MOJE POZIVE!

POSLE IZVESNOG VREMENA UGLEDALI SU DIM KOJI SE DIZAO IZNAD UNIŠTENE BAZE... ZNALI SU DA SU ZAKASNILI.

LOKANCI SU VEĆ NAPALI!

SUNCE JE BILO U ZENITU KADA SU TRIGANCI DOVELI SVOG BIVŠEG VOĐU NA VRH JEDNE STENE, VAN GRADA...

VEZALI SU GA ZA OGROMNI KATAPULT KOJI ĆE GA BACITI U AMBIS...

OSLOBODITE ME, NAREĐUJEM VAM... JA SAM TRIGO GOSPODAR ŽIVOTA I SMRTI U TRIGANU!

KOMANDA JE PALA... SEČIVO MAČA JE ZABLISTALO NA SUNCU...

SAD!

SA VISINE JE ODJEKNUO KERENOV GLAS.
STANITE!
U JEDNOM DAHU, KEREN IM SAOPŠTAVA VESTI.
KEREN... MISLILI SMO DA SI MRTAV?
LOKANCI SU SE POBUNILI... ZAUZELI SU VAZDUŠNU BAZU U LOKI... I TO NIJE SVE...
... NEKO OD LOKANACA JE TROVAO TRIGA SOKOM, CVETA ČORIS!
CVETOM ČORISA? ONDA NIJE NI ČUDO ŠTO SE IZMENIO... ALI KAKO?
PERIKOVA KĆI SALVIJA JE NAŠLA ODGOVOR.
LOKANSKA DEVOJKA KOJA PRODAJE KOLAČE NA GRADSKOJ PIJACI... ONA JE SVE DO JUTROS SNADBEVALA TRIGA NJEGOVIM OMILJENIM MEDENJACIMA.
LUKAVO, ĐAVOLSKI LUKAVO!
U TOME TRENUTKU VAZDUH JE ZADRHTAO OD GRMLJAVINE MOTORA I ESKADRILA LETELICA JE NISKO NADLETELA IZNAD GRADA...
TO SU NAŠI AVIONI!
ALI KEREN JE ZNAO PRAVU ISTINU...
NE! TO SU LOKANCI U NAŠIM LETILICAMA!
... I SMRTONOSNA KIŠA PROJEKTILA JE PALA NA GRAD!

PROJEKTILI SU SE ZARILI U STENU GDE SE OKUPILO MNOŠTVO NARODA...
GRAD JE IZLOŽEN STRAHOVITOM RAZARANJU...
TRIGANSKA VAZDUŠNA FLOTA JE UNIŠTENA NA TLU...
ZA ČUDO, NIJEDAN PROJEKTIL NIJE POGODIO PLATO NA STENI. KEREN JE DIGAO GLAVU I KROZ DIM VIDEO NEPRIJATELJSKU FLOTU KAKO SE UDALJAVA...
ODLAZE!
ODLAZE U LOKU DA UZMU MUNICIJU... ALI VRATIĆE SE.
A TO ĆE BITI NAŠ KRAJ!
ZAČUO SE TRIGOV BEZDUŠNI GLAS...
HA HA! SUDBINA VAS KAŽNJAVA ŠTO STE POKUŠALI DA UNIŠTITE MOĆNOG TRIGOA. KADA SUNCE ZAĐE OD TRIGANA NEĆE OSTATI NIŠTA... KAO NI OD VAS!
SVI SU SA BESOM GLEDALI NEKADAŠNJEG OBOŽAVANOG VOĐU.
ŠTA DA RADIMO S NJIM? ON JE KAO DIVLJA ZVER! NE SMEMO DA GA OSLOBODIMO.
OVO JE MOJA OSVETA! HVALA LOKANCIMA, ŠTO ĆE TRIGANSKO CARSTVO PRETVORITI U PRAH. NARODI ELEKTONA ĆE ZABORAVITI DA JE IKADA I POSTOJALO.

PERIK JE PROGOVORIO...

VODITE GA, I DOBRO GA ČUVAJTE... DOK NE DOĐE K SEBI MI SMO BEZ VOĐE!

U ČELIJI JE TRIGOVA ZATROVANA SVEST DALA MAHA MISLIMA RAZARANJA...

SMRT TRIGANU!!!

PERIK I KEREN SU GA POSMATRALI...

DA LI ĆE SE NA VREME OPORAVITI OD OTROVA?

DA NAS POVEDE U BORBU PROTIV LOKANACA? KO ZNA!

U MEĐUVREMENU, LOKANSKI POBUNJENICI SU POHRLILI U TRIGAN. PRED NJIMA JE JAHAO KALEK, ČOVEK KOJI JE SMISLIO CEO PLAN.

LOKANSKA AVIJACIJA JE PONOVO UZLETELA I KRENULA U NAPAD NA TRIGANSKU PRESTONICU.

OČAJNI PERIK JE POZVAO KOMANDANTE I SAOPŠTIO IM LOŠE VESTI...

NE OČEKUJTE OD MENE DA VAS VODIM... SAMO JEDAN ČOVEK MOŽE SPASTI TRIGAN... A U OVOM TRENUTKU ON JE NEMOĆAN!

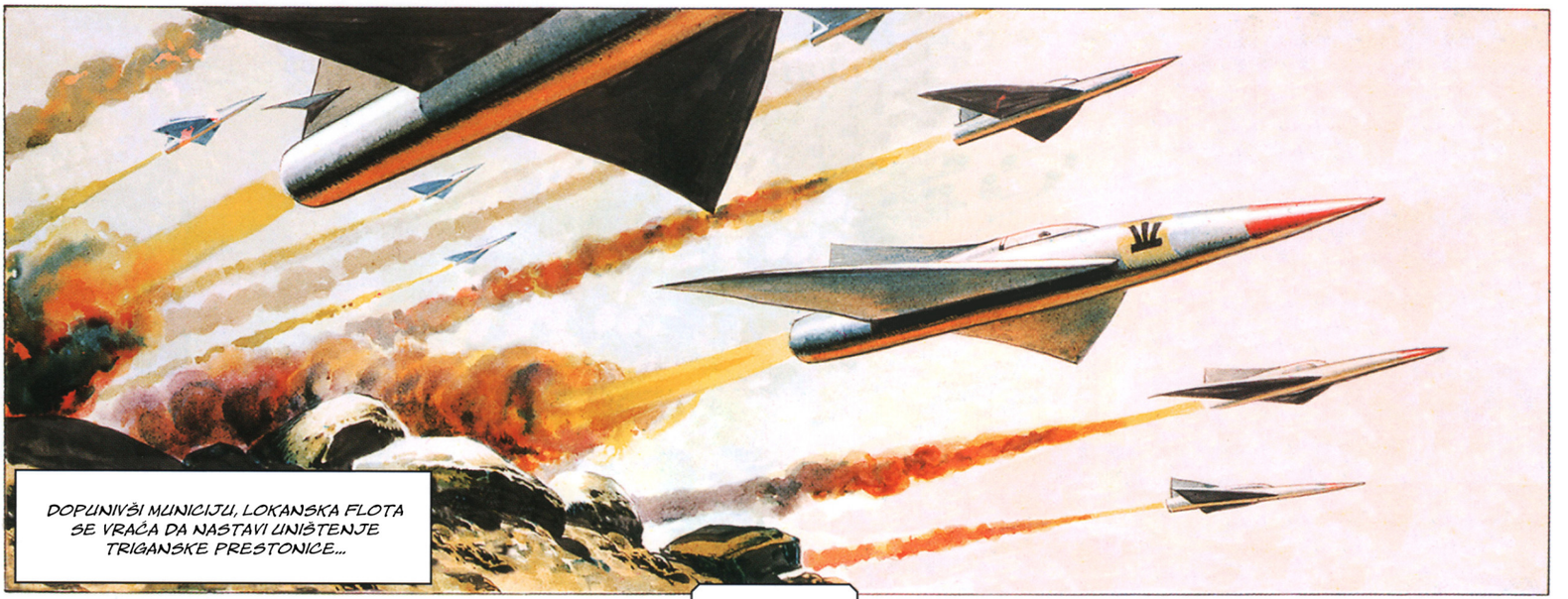
DOPUNIVŠI MUNICIJU, LOKANSKA FLOTA SE VRAĆA DA NASTAVI UNIŠTENJE TRIGANSKE PRESTONICE...

... A LOKANSKA VOJSKA, NA ČELU SA KALEKOM, PALILA JE SVE NA SVOM OSVAJAČKOM PUTU.
UNIŠTITE SVE!

U TRIGANU, USPANIČENI PERIK JE PRIPREMAO ODBRANU GRADA...
PRIKUPITE SVE LJUDE I IZVEDITE IH NA BEDEME. BUDITE SPREMNI ZA BORBU NA ŽIVOT I SMRT!

U ČELIJI TRIGO SE PROBUDIO POSLE DUBOKOG SNA I ZBUNJENO SE OSVRNUO OKO SEBE.
ŠTA... OTKUD JA OVDE?!

LJUTITI TRIGOV GLAS PRIVUKAO JE STRAŽARE...
OTVORITE! ČUJETE LI? OTVORITE!

ZBUNJENI STRAŽARI OTVARIŠE VRATA, A TRIGO IH ODGURNU U STRANU...
GOSPODARU... MORATE OSTATI U ZATVORU PO PERIKOVOM NAREĐENJU...
PERIK? OTKADA ON KOMANDUJE U MOM CARSTVU?
PERIK I KOMANDANTI SU ZBUNJENO ĆUTALI KADA JE TRIGO UPAO U ŠTAB...
SVIH MI DEMONA DAVELIJA HOĆE LI MI NEKO OBJASNITI KAKVO JE OVO LUDILO U PITANJU? JESTE LI SVI SIŠLI S UMA?
PERIK JE PAO KAMEN SA SRCA...
HVALA ZVEZDAMA... TRIGO SE POVRATIO OD DEJSTVA OTROVA!
NA BRZINU MU JE IZLOŽIO SITUACIJU I TRIGO JE ODMAH PREUZEO ODGOVORNOST ZA VOĐENJE OPERACIJA.
KAO NAUČNIK SI ODLIČAN ALI SI PRILIČNO LOŠ GENERAL. NAREDBE KOJE SI IZDAO, PERIĆE, DOPRINELE BI SIGURNOM UNIŠTENJU TRIGANSKE DRŽAVE!
NEMAMO VAZDUHOPLOVSTVO NITI DOVOLJNO LJUDSTVA ZA ODBRANU ZIDINA. EVO ŠTA ĆEMO UČINITI...
JEDAN ČAS KASNIJE LOKANSKA VAZDUŠNA FLOTA JE NAPALA NEBRANJENI GRAD I NASTAVILA SA UNIŠTAVANJEM...
U SUMRAK HORDA LOKANACA, PREDVOĐENA KALEKOM, PRIBLIŽAVALA SE OPUSTELOM GRADU.
HA HA! NAŠA FLOTA JE ZAVRŠILA POSAO! NAPRED!
POGLEDAJ! GRADSKA KAPIJA JE OTVORENA... NEMA NIJEDNOG VOJNIKA NA BEDEMIMA!
LOKANCI SU UMARŠIRALI U GRAD... BEZ IKAKVOG OTPORA.
TRIGAN JE NAŠ!

JAŠUĆI NA ČELU SVOJIH, USHIĆENIH SLEDBENIKA, KALEK SE ZAUSTAVI NA GRADSKOM TRGU I BACI POGLED NA RUŠEVINE...
NIGDE NI TRAGA OD TRIGANACA!
VEROVATNO SU SE RAZBEŽALI TOKOM BOMBARDOVANJA. UTOLIKO BOLJE. TRIGAN JE NAŠ, RATNICI MOJI!
KALEK SE TRIJUMFALNO ISCERIO...
NEKA RATNICI UZMU ŠTA GOD POŽELE. JA ĆU SPAVATI OVDE. PROBUDITE ME RANO... SA PRVIM ZRACIMA SUNCA RAZRUŠIĆEMO GRAD DO TEMELJA, TAKO DA NIKO NEĆE ZNATI DA JE NEKADA POSTOJAO.
KALEK SE SMESTIO U TRIGOVU PALATU I SEO NA NJEGOV TRON.
UMORAN OD JAHANJA BRZO JE ZASPAO.
ALI... U RANE JUTARNJE SATE...
U ISTO VREME, MNOGE SENKE SU SE RAZMILELE MEĐU LOKANSKIM RATNICIMA KOJI SU SPAVALI NA GRADSKOM TRGU...
IZNENAĐENI STRAŽARI NISU PUSTILI NI GLASA!
U MEĐUVREMENU, KALEK JE UPLAŠENO ZURIO U VRH TRIGOVOG MAČA UPERENOG U NJEGOVE GRUDI.
TRIGO! ALI... ALI...
IZNENAĐEN SI? OPORAVIO SAM SE OD OTROVA I PONOVO SAM ONAJ STARI. NIŠTE USPELI... SAKRILI SMO SE U KATAKOMBE TOKOM BOMBARDOVANJA I PREVARILI VAS! IZGUBILI STE RAT! A SADA ĆEŠ POSLATI RADIO PORUKU VAZDUŠNOJ FLOTI.

NAREDNOG JUTRA, NIŠTA NE SLUTEĆI, LOKANSKA FLOTA SE SPUSTILA NA TRG POSTUPAJUĆI PO KALEKOVOM NAREĐENJU.
ČIM SU IZAŠLI IZ LETELICA, PILOTI SU OPKOLJENI OD NAORUŽANIH TRIGANACA.
UPALI SMO U KLOPKU! PREVARENI SMO!
RUKE NA GLAVU ILI ĆETE SE LOŠE PROVESTI.
U TOKU NOĆI TRIGO I NJEGOVI VOJNICI SAVLADALI SU IZNENAĐENE LOKANCE I GRAD JE PONOVO OSLOBOĐEN. PUN DIVLJENJA, PERIK JE GLEDAO VLADARA TRIGANA.
NIKO OSIM TEBE NE BI MOGAO DA URADI OVO, TRIGO.
ZAPAMTI PRIJATELJU, AKO SE IKADA NAĐEŠ U SLIČNOM POLOŽAJU, DOBAR VOJSKOVOĐA MORA DA ZNA KADA JE MUDRIJE POVUĆI SE I NAPASTI KAD SE NEPRIJATELJ NAJMANJE NADA!
NAKON ŠTO JE SPASAO TRIGAN OD LOKANSKIH POBUNJENIKA, ISTOG DANA, TRIGO JE IZVEO KALEKA PRED SUD GDE MU JE SUĐENO ZBOG POBUNE.
KAO PRVO LOKANCI ĆE PONOVO IZGRADITI PRESTONICU, A ONDA SE MOGU VRATITI NAZAD U SVOJU DOMOVINU.
PRESUDA JE BILA MUDRA I DALEKOVIDA...
ŽELIM DA NARODI TRIGANA I LOKE ŽIVE U MIRU, U TOM CILJU, OD SADA ĆE SE PREMA LOKANCIMA POSTUPATI SA VIŠE PAŽNJE TAKO DA NIKADA NE POŽELE DA SE PONOVO POBUNE.
GOSPODAR TRIGO JE MILOSTIV.
VERNI BRAT JE OSLOBOĐEN IZ RUDNIKA, GDE JE BIO BAČEN DOK JE NJEGOV BRAT BIO POD DEJSTVOM OTROVA. POSMATRAO JE TRIGA ZADUBLJENOG U STRUK SUDBONOSNOG ČORISOVOG CVETA...
OVAJ CVET, BEZOPASNOG IZGLEDA, NAS JE UMALO DOVEO DO PROPASTI, BRATE.
DA! NIKADA TO NEĆU ZABORAVITI.
TRIGANCI SU U GRADSKIM ZIDINAMA UKLESALI CVET ČORISA, DA BI BUDUĆE GENERACIJE PODSEĆAO NA TAJ DOGAĐAJ.

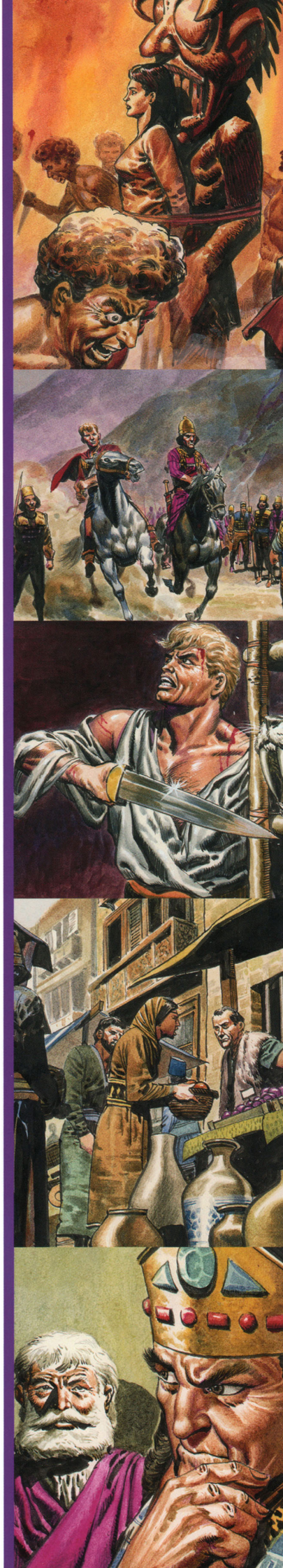

POD TRIGOVIM VODSTVOM, IMPERIJA JE POSTAJALA SVE JAČA, A NJENA VAZDUŠNA FLOTA SVE BROJNIJA.
SAMO JEDNA NACIJA SE MOGLA UPOREDITI SA TRIGANOM: KRALJEVSTVO HERIKON, KOJE SE PROSTIRALO NA SUPROTNOJ OBALI VELIKOG OKEANA, A KOJIM JE VLADAO KRALJ-RATNIK, KASAR.
JEDNOG DANA U POSETU SU MU DOŠLI TRIGANSKI IZASLANICI.
DONOSITE MI TRIGOVU PORUKU?
DA, VAŠE VELIČANSTVO.
MORAM PRIZNATI DA SE TRIGAN NAGLO RAZVIO... PRE SAMO NEKOLIKO GODINA BILI SU OBIČNI VARVARI OBUĆENI U KOŽU...
GOSPODAR TRIGO ŽELI DA SKLOPI UGOVOR O PRIJATELJSTVU I TRGOVINI SA HERIKONOM.
KASAR JE BIO OPREZAN ČOVEK ALI NAKON PAR MESECI UGOVOR JE CEREMONIJALNO POTPISAN...
MOJA SESTRA, LEDI URSA, ĆE OTPUTOVATI SA VAMA U TRIGAN I PRENETI MOJE POZDRAVE TRIGU...
GOSPODAR TRIGO ĆE BITI VEOMA POČASTVOVAN, VELIČANSTVO.
I TAKO JE LEDI URSA OTPUTOVALA U TRIGAN, ALI ĆE PROĆI MNOGO GODINA PRE NEGO PONOVO VIDI SVOJU RODNU ZEMLJU JER SE POSLE ŠEST MESECI UDALA ZA TRIGA.
ZAHVALJUJUĆI UGOVORU TRGOVINA IZMEĐU DVE ZEMLJE JE CVETALA. SVAKOG DANA SU MOĆNE TRANSPORTNE LETELICE I TRGOVAČKI BRODOVI KRSTARILI PREKO VELIKOG OKEANA.

MEĐU SITNIM TRGOVCIMA NALAZIO SE I LUPEŽ LUKAVOG POGLEDA, JENI, KOJI JE IMAO NISKO MIŠLJENJE O HERIKONCIMA.
KAD TI KAŽEM, ONI SU ČOPOR LAKOVERNIH BUDALA I KUPIĆE BILO ŠTA. ZAPAMTI MOJE REČI, DO KRAJA GODINE BIĆU BOGAT ČOVEK!

ALI NA PIJACI, U HERIKONU, JENI JE OTKRIO DA MUŠTERIJE UOPŠTE NISU BUDALE KAKVIM IH JE ZAMIŠLJAO.
PRODAO SI MI TRULO VOĆE. VRATI MI NOVAC!
ŠTA TO TREBA DA ZNAČI? TI TO MENE OPTUŽUJEŠ DA SAM PREVARANT?

A KADA SE POJAVILA GRADSKA GARDA, JENI JE SHVATIO DA JE U OZBILJNIM NEVOLJAMA...
TRULO VOĆE JE SAKRIVENO ISPOD ZDRAVOG! POĆI ĆEŠ SA NAMA DO MAGISTRATA, MOMČE!
NE! MOLIM VAS... MOGU DA OBJASNIM.

ZAKONI KRALJ KASARA SU BILI PRILIČNO STROGI U ŠTA SE JENI UBRZO I UVERIO.
ZA KAZNU, NA ČELU ĆE TI BITI UTISNUT ŽIG LOPOVA!
NE! NE!

VRATIO SE U TRIGAN SA ŽIGOM NA ČELU I MRŽNJOM U SRCU.
OSVETIĆU SE... O, DA, ITEKAKO ĆU SE OSVETITI!

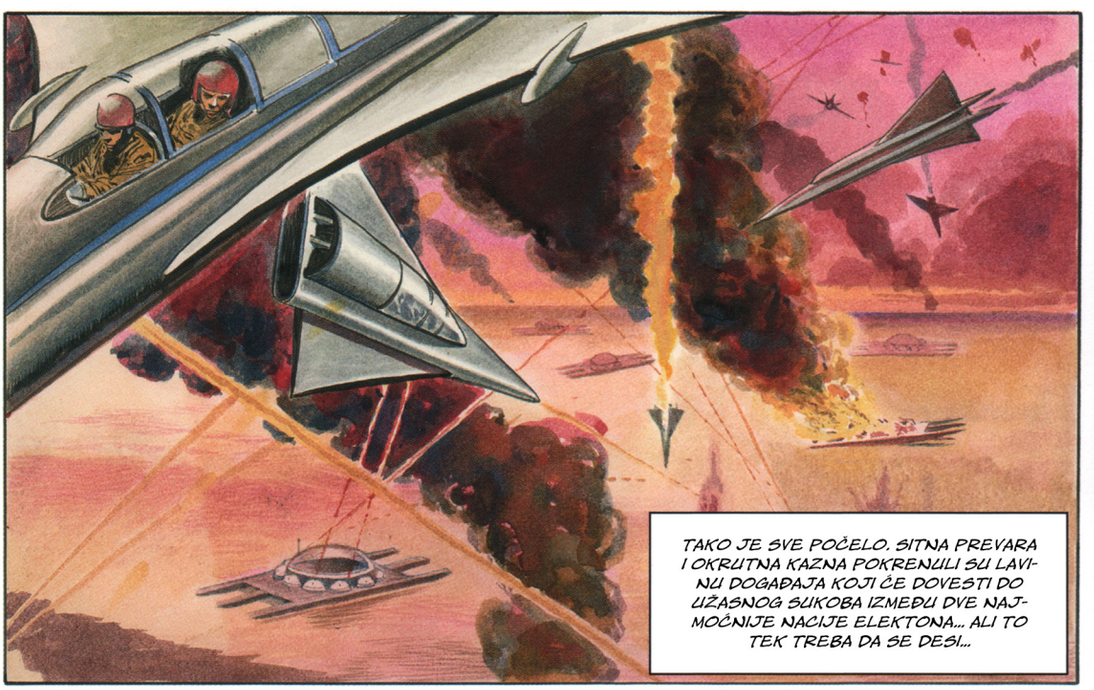
TAKO JE SVE POČELO. SITNA PREVARA I OKRUTNA KAZNA POKRENULI SU LAVINU DOGAĐAJA KOJI ĆE DOVESTI DO UŽASNOG SUKOBA IZMEĐU DVE NAJMOĆNIJE NACIJE ELEKTONA... ALI TO TEK TREBA DA SE DESI...

POČETKOM SVAKOG MESECA TRIGO JE PRIMAO GRAĐANE DA BI SASLUŠAO NJIHOVE MOLBE I ŽALBE, I TOG SUDBONOSNOG DANA...
KO JE SLEDEĆI?
JENI, GOSPODARU... PRODAVAC VOĆA... ZAHTEVA PRAVDU NA OSNOVU DREVNOG ZAKONA!

TRIGO JE GLEDAO U LICE, LUKAVOG, ČOVEKA PRED SOBOM...

IMAŠ PRITUŽBU, JENI?

DA, GOSPODARU... ZAHTEVAM OSVETU PREMA NAŠEM DREVNOM ZAKONU!

POKAZAO JE NA ŽIG UTISNUT NA ČELU... ŽIG LOPOVA!

OVO SU MI HERIKONCI URADILI... NEPRAVEDNO SU ME OPTUŽILI KAO LOPOVA. NA OSNOVU DREVNOG ZAKONA, ZAHTEVAM DA SE I PREMA JEDNOM HERIKONSKOM GRAĐANINU ISTO POSTUPI.

TRIGO JE POGLEDAO MUDROG PERIKA KOJI JE SAMO SLEGAO RAMENIMA.

DREVNI ZAKON O OSVETI POTIČE IZ VREMENA DOK JE TRIGANSKI NAROD BIO SAMO HORDA NEOBRAZOVANIH VARVRA, GOSPODARU TRIGO. NAŽALOST NIKADA NIJE UKINUT.

ONDA... MORA DA BUDE PRIMENJEN...

I TAKO, STRAŽA JE OTIŠLA NA PIJACU GDE SE NALAZILO MNOGO HERIKONSKIH TRGOVACA...

OVOGA ĆEMO! HVATAJ GA!

NEDUŽNI TRGOVAC SE OTIMAO, BURNO PROTESTUJUĆI.

HEJ! GDE ME VODITE? JA NISAM NIŠTA URADIO!

SUTRADAN, VEST OSUDBINI NESREĆNOG TRGOVCA STIGLA JE DO KRALJA KASARA. NJEGOVO STROGO LICE JE POCRVENELO OD BESA.

TOLIKO O TRIGANSKOM PRIJATELJSTVU! TI VARVARI SU ŽIGOSALI NEVINOG HERIKONSKOG GRAĐANINA! NATERAĆU IH DA PLATE ZA OVO...

U ROKU OD PAR SATI, ŠEST TRIGANSKIH TRGOVACA JE UHAPŠENO I, KROZ BESNU GOMILU, SPROVEDENO DO SUDA.

U ZATVOR S NJIMA! POKAŽITE TIM VARVARIMA! SMRT TRIGANCIMA!

KADA JE VEST O HAPŠENJU ŠESTORICE TRGOVACA STIGLA DO TRIGANA, OKUPILA SE BESNA RULJA A JENI IH JE PODSTICAO NA NASILJE KOJE ĆE USLEDITI.

VIDITE LI SADA KAKVE SMO LJUDE PRIHVATILI ZA PRIJATELJE! HOĆEMO LI IM DOZVOLITI DA ODU TEK TAKO?

NE! NE! SMRT HERIKONCIMA!

NAORUŽANA RULJA JE STIGLA NA PIJACU NAPADAJUĆI SVAKOG HERIKONCA NA KOGA SU NAIŠLI. MEĐUTIM, HERIKONCI SU PRUŽILI OTPOR!
POSECITE IH... BEZ MILOSTI!
VARVARI!
NA ČELU GARDE, TRIGO JE LIČNO UČESTVOVAO U SUZBIJANJU NEMIRA KOJI SU PROUZROKOVALI VELIKA RAZARANJA I LJUDSKE ŽRTVE...
POZNAVAJUĆI MOG ŠURAKA, KASARA, OVO NAS MOŽE UVUĆI U GRDNE NEVOLJE!
ALI VEĆ SLEDEĆEG DANA, DOK JE TRIGANSKA VAZDUŠNA PATROLA, POD ŽANOVOM KOMANDOM, OBAVLJALA REDOVNE DUŽNOSTI... POČELO JE!
FORMACIJA HERIKONSKIH LETELICA, PRAVO ISPRED NAS!
BEZ UPOZORENJA, VAZDUŠNA FORMACIJA SE USTREMILA NA ŠAČICU TRIGANSKIH LETELICA!
I TO OGROMNA... ŠTA RADE U NAŠEM VAZDUŠNOM PROSTORU U TOLIKOM BROJU?
OTVORILI SU VATRU I TRI LETELICE IZ ŽANOVE PRATNJE SU SE PRETVORILE U VATRENU LOPTU.
ŽANO JE STUPIO U VEZU SA BAZOM...
NAPALA NAS JE HERIKONSKA FLOTA. PREVIŠE IH JE! POŠALJITE POJAČANJE PRE NEGO ŠTO NAS SVE UNIŠTE!

NAD OKEANOM SE VODILA NERAVNOPRAVNA BITKA. TRI TRIGANSKE LETELICE PROTIV CELOKUPNE HERIKONSKE FLOTILE.

ŽANO JE OSETIO SNAŽAN UDAR NAKON ŠTO JE NJEGOVA LETELICA PRIMILA POGODAK. STRMOGLAVIO SE KA UZBURKANOJ POVRŠINI OKEANA...

NAKON UDARA O VODENU POVRŠINU, LETELICA JE POTONULA POPUT KAMENA. ŽANO SE OSLOBODIO POJASA I UDARCIMA NOGE RAZBIO ZAŠTITNO STAKLO KABINE. PLUĆA SU MU BILA NA IVICI PUCANJA...

KADA SE PROBIO DO POVRŠINE UGLEDAO JE HERIKONSKU FLOTU KOJA JE NESTAJALA NA HORIZONTU, ALI OD NJEGOVIH DRUGOVA I NJIHOVIH LETELICA NIJE BILO NI TRAGA.

PROKLETNICI! PROKLETI HERIKONSKI IZDAJNICI!

ELEKTONSKA SUNCA SU VEC BILA PRI ZALASKU KADA SU GA TRIGANSKE LETELICE PRONAŠLE I IZVUKLE IZ LEDENE VODE... BIO JE JEDINI PREŽIVELI IZ PATROLE.

U TRIGANU JE PROGLAŠENO RATNO STANJE. TRIGO JE OKUPIO RATNO VEĆE I ODRŽAO SASTANAK SA SVOJIM OFICIRIMA.

PA... IMAMO RAT! I AKO DOBRO POZNAJEM MOG ŠURAKA, KRALJA KASARA, TRAJAĆE DOK JEDNA OD NAŠIH ZEMALJA NE BUDE PRETVORENA U PRAH I PEPEO.

OKRENUVŠI SE UGLEDAO JE SVOJU SUPRUGU, URSU...

TRIGO... JA SAM HERIKONKA... DA LI SAM I JA VAŠ NEPRIJATELJ?

TI SI HERIKONKA PO RODJENJU, URSA, ALI SI SADA KRALJICA TRIGANA... I MOGA SRCA.

VEST O UNIŠTENJU PATROLE BRZO SE PROŠIRILA TRIGANOM, A ZASLUŽAN ZA TO JE BIO LUPEŽ JENI KOJI JE DRŽAO GOVOR MASI OKUPLJENOJ NA GRADSKOM TRGU.

ŠEST LETELICA I NJIHOVE HRABRE POSADE, UNIŠTENE SU BEZ UPOZORENJA! A TI PROKLETI HERIKONCI SU GOVORILI DA SU NAM PRIJATELJI!

SMRT HERIKONCIMA! OSVETA!

DA! SMRT HERIKONCIMA... ALI I SMRT HERIKONKI KOJA SE NALAZI U PALATI... ŽENI KOJA SEBE NAZIVA KRALJICOM TRIGANA!

PODSTAKNUTA JENIJEVIM GOVOROM, BESNA RULJA JE JURNULA KA TRIGOVOJ PALATI. PROVALILI SU KAPIJU I SAVLADALI STRAŽARE KOJI SU POKUŠALI DA IH ZAUSTAVE.

NAPOLJE S TOM HERIKONKOM!

SA PROZORA PALATE, TRIGO IH JE VIDEO KAKO DOLAZE.

TRIGO... ONI UZVIKUJU MOJE IME!

SMIRI SE... NIKO TE NEĆE POVREDITI!

SAVLADAVŠI ŠAČICU GARDISTA RULJA JE STIGLA DO UNUTRAŠNJEG STEPENIŠTA, A TAMO IH JE ČEKAO... TRIGO SA ISUKANIM MAČEM...

ŠTA TRAŽITE OVDE?

OSTANI PO STRANI, GOSPODARU TRIGO, NEMAMO NIŠTA PROTIV TEBE... ALI IMAMO PROTIV HERIKONKE KOJU SI OŽENIO!

TRIGO BACI SVOJ MAČ NIZ STEPENICE, KOJI SA ZVEKETOM PADE PRED NOGE BUNTOVNIKA... A ONDA RASKOPČA SVOJU KOŠULJU...

PA, DOBRO... ALI PRVO ĆETE MORATI DA UBIJETE MENE! HAJDE... KO OD VAS ĆE ZADATI PRVI UDARAC?

VIDEVŠI NENAORUŽANOG TRIGA KOJI JE STAJAO PRED NJIM, PODMUKLI JENI ZAMAHNU MAČEM...

ODLIČNO! AKO PRVO MORAMO DA UBIJEMO TRIGA...

ALI KUKAVIČKI UDARAČ NIKADA NIJE STIGAO DO SVOG CILJA. JEDAN OD LJUDI, IZA NJEGA, GA JE ZAUSTAVIO I GURNU NIZ STEPENICE.

NE! KAKAV JE TO TRIGANAC KOJI BI BIO U STANJU DA DIGNE RUKU NA TRIGA?

AAAGH!

A ONDA POBUNJENICI POPADAŠE NA KOLENA PRED SVOJIM GOSPODAREM.

OPROSTI NAM, GOSPODARU... DOŠLI SMO ZASLEPLJENI BESOM JER JE VAŠA ŽENA JEDNA OD OMRAŽENIH HERIKONACA!

LEDI URSA JE ČULA CEO RAZGOVOR...

MOJE PRISUSTVO OVDE JEDINO MOŽE DA OKRENE TRIGA PROTIV VLASTITOG NARODA. MORAM DA ODEM... ŠTO DALJE OD TRIGANA!

I ODE, PRE NEGO ŠTO JE TRIGO ODGOVORIO LJUDIMA.

LEDI URSA NIJE ODGOVORNA ZA POČETAK RATA... ZAPOČEO JE JER JE TA LOPUŽA TRAŽILA OSVETU ZA OKRUTNU KAZNU KOJU JE DOBIO OD HERIKONACA... KAZNU KOJU JE U POTPUNOSTI ZASLUŽIO!

TAKO JE! TRIGO JE U PRAVU!

BESNI, DOHVATILI SU LUPEŽA I IZNELI GA IZ PALATE.

NAPOLJE S NJIM!

DA SE VIŠE NIKADA NISI POJAVIO U TRIGANU, JENI.

BIO JE IZBAČEN IZ GRADA.

PROKLETI BILI! ZAŽALIĆETE ZBOG OVOGA!

U MEĐUVREMENU, TRIGO JE TRČAO KROZ HODNIKE PALATE DOZIVAJUĆI URSU...

URSA! GDE SI URSA? JAVI SE...

ALI ODGOVORA NIJE BILO JER JE URSA VEĆ KRENULA KA KAPIJI TRIGANA...

PRELAZILA JE PREKO GRADSKIH BEDEMA KADA SE ISPRED NJE, U TAMI, POJAVILA JEDNA PRILIKA.

KO... KO JE TO?

A ONDA JE PREPOZNALA ČOVEKA KOJI JOJ SE PRETEĆI PRIBLIŽAVAO...

NE! NE PRILAZI MI!

U ISTOM TRENUTKU MOĆNA HERIKONSKA FLOTA POČELA JE BOMBARODVANJE TRIGANSKIH OBALSKIH UTVRĐENJA.

TAMU SU OBASJAVALI BLESCI EKSPLOZIJA.

ZA SAMO NEKOLIKO SEKUNDI UTVRĐENJA SU UNIŠTENA. VEST O TOME JE STIGLA U TRIGAN.

NAPADNUTI SMO... POMOĆ... POMOĆ...

HERIKONCI SU IZLILI OGANJ I UNIŠTENJE NA TRIGANSKU OBALU.
IZNENADA... NA SVETLU MESEČINE POJAVILA SE TRIGANSKA ESKADRILA!
NEKA SVAKO IZABERE METU. IDEMO U NAPAD BEZ OBZIRA NA CENU!
U OČAJNIČKOJ ŽURBI, HERIKONSKE TOBDŽIJE SU OKRENULE CEVI PREMA NEBU. MNOGO LETELICA JE OBORENO ALI VEĆINA JE ISPUNILA ZADATAK...
ADMIRALSKI BROD, PONOS HERIKONSKE FLOTE, UBRZO JE NESTAO ISPOD POVRŠINE VODE...
ZA KRATKO VREME OD HERIKONSKE FLOTE OSTALI SU SAMO PLUTAJUĆE OLUPINE ALI I TRIGANCI SU PRETRPELI TEŠKE GUBITKE...
... SAMO JEDAN PILOT SE VRATIO I TRIGAN. UBRZO JE PODNEO IZVEŠTAJ TRIGU.
GOSPODARU TRIGO, IMAM ČAST DA VAM SAOPŠTIM DA JE HERIKONSKA FLOTA UNIŠTENA... NA ŽALOST JA SAM JEDINI KOJI JE PREOSTAO IZ ESKADRILE KOJA JE TO UČINILA...
TI SI RANJEN, MOMČE...

MLADI PILOT SE SRUŠIO NA POD. PERIK SE NADNEO NAD RANJENIKOM...

TAKO MI ZVEZDA!

NEMA MU POMOĆI, TRIGO, MRTAV JE!

TRIGO JE OČAJNIČKI UZVIKNUO...

ČEMU OVAJ BESMISLENI RAT? ZAŠTO TI MLADI LJUDI, SA OBE STRANE, UBIJAJU JEDNI DRUGE? ČEMU SVE TO?

I GDE JE URSA, MOJA ŽENA? I ONA JE NESTALA ZBOG OVOG BESMISLENOG RATA!

U ZORU, JEDAN ČOVEK JE JAHAO KROZ BRDA KOJA OKRUŽUJU DOLINU VORG...

IZNENADA, OPKOLILI SU GA NEOBIČNO TETOVIRANI LJUDI DIVLJEG IZGLEDA...

KAKO SE USUĐUJEŠ DA STUPIŠ NOGOM NA TERITORIJU NILDA?

PRIJATELJI! JA SAM VAŠ PRIJATELJ!

NILDI, DIVLJI PLANINSKI LOVCI, POVELI SU DOŠLJAKA SVOM POGLAVICI...

OTKADA SU TO TRIGANCI PRIJATELJI NILDIMA? GOVORI BRZO PRE NEGO ŠTO NAREDIM SVOJIM LJUDIMA DA TE POSEKU!

IME MI JE JENI. JA ODAVNO VIŠE NISAM TRIGANAC... DONEO SAM VAM DAR NEPROCENJIVE VREDNOSTI!

JENI JE STRGAO ČEBE KOJE JE POKRIVALO TELO PREBAČENO PREKO NJEGOVOG KRIDA: ONESVEŠĆENO URSINO TELO!

OVO JE TO BLAGO!

RUGAŠ NAM SE! GOVORIO SI O BLAGU...

OVO JE URSA, TRIGOVA ŽENA I KASAROVA SESTRA. ŽENA I SESTRA DVA KRALJA KOJI BI DALI SVE ŠTO ZATRAŽIŠ SAMO DA IM JE VRATIŠ!

NARADNOG DANA, OKO PODNE, JEDAN RATNIK IZ PLEMENA NILDA STIGAO JE PRED KAPIJE TRIGANA. STRAŽARI SU GA DOČEKALI S UPERENIM KOPLJIMA...

ŠTA TRAŽIŠ OVDE?

ONO ŠTO IMAM DA KAŽEM JE SAMO ZA TRIGOV UŠI. ODVEDITE ME NJEMU.

NILD JE IZVEDEN PRED TRIGA. PRE NEGO ŠTO JE IZGOVORIO IJEDNU REČ BACIO JE NA STO MALI SVETLUCAVI PREDMET...

DAKLE?

DONEO SAM TI OVO!

TRIGO JE SKOČIO KAO OPAREN... A NJEGOV GLAS JE SEKAO POPUT NOŽA...

PRSTEN MOJE ŽENE! OTKUDA TI?

TVOJA ŽENA JE NAŠA ZAROBLJENICA. UMREĆE SUTRA U ZORU, SEM AKO...

SEM AKO?

NJEN ŽIVOT VREDI DVANAEST KRIDOVA NATOVARENIH ZLATOM. POVEŠĆU IH SA SOBOM, A ŽENA ĆE TI BITI VRAĆENA SUTRA U ZORU.

UMEŠAO SE PERIK...

GOSPODARU TRIGO, AKO IM DAŠ BLAGO, KO NAM GARANTUJE DA ĆE NILDI ODRŽATI REČ?

NIKO! MORAĆETE DA NAM VERUJETE!

ČUO SI, PERIČE? NEMAMO IZBORA, NAREDI DA ODMAH POČNU S UTOVAROM ZLATA!

POSLE NEKOLIKO ČASOVA, NILD JE NAPUSTIO GRAD U PRATNJI NATOVARENIH KRIDOVA...

A JA TEBI KAŽEM OVO, AKO ME IKO BUDE PRATIO, NIKADA VIŠE NEĆEŠ VIDETI SVOJU SUPRUGU.

RECI OVO SVOM POGLAVICI. AKO MOJOJ SUPRUZI, URSI, ZAFALI SAMO JEDNA DLAKA S GLAVE, ZBRISAĆU VAŠ NAROD SA LICA ELEKTONA!

TRIGO JE IZGLEDAO KAO DA JE ZA PAR SATI OSTARIO ZA NEKOLIKO GODINA.

IMA NEVOLJA PREKO GLAVE I BEZ OVOGA! PRVO RAT, A SADA I OVO!

JOŠ GORE ĆE BITI U ZORU. POZNAJEM NILDE. DOBRO ONI NIKADA NE DRŽE REČ.

JOŠ PRE ZORE, TRIGO JE BIO NA BEDEMIMA OČEKUJUĆI URSIN POVRATAK. ALI, ODJEDNOM, NA NEBU SE POJAVILA LETELICA...

JEDAN OD NAŠIH SE VRAĆA IZ NOĆNE PATROLE! IZGLEDA DA JE U PROBLEMIMA!

TRIGO POMAŽE TEŠKO RANJENOM PILOTU DA IZAĐE IZ LETELICE, I SAZNAJE UŽASNE VESTI...

HERIKONCI... IZVRŠILI SU DESANT!

ISTOVREMENO, NA SAMO SAT HODA OD TRIGANSKE PRESTONICE, HERIKONSKI TRANSPORTNE LETELICE ISKRCAVAJU, TEŠKO NAORUŽANE, PADOBRANSKE JEDINICE!

INVAZIONIM TRUPAMA KOMANDOVAO JE SAM KASAR...

LEVO KRILO IDE OVIM PRAVCEM... A DESNO ĆE PRIĆI GRADU SA DRUGE STRANE. TAKO ĆEMO IH ZATVORITI U KLEŠTA.

IZVANREDNA TAKTIKA, VAŠE VELIČANSTVO.

SASTANAK PREKIDA PATROLA KOJA DOVODI POLUNAGOG RATNIKA...

ŠTA JE OVO? KO JE OVAJ DIVLJAK?

PRONAŠLI SMO GA POREĐ JEDNE PREDSTRAŽE, VELIČANSTVO. KAŽE DA IMA PORUKU ZA VAS.

NILD JE ZAVUKAO RUKU U SVOJU ODEĆU I IZVADIO PREDMET KOJI JE BACIO KASARU PRED NOGE...

POGLEDAJTE DOBRO!

TAKO MI ZVEZDA! OVAJ MEDALJON SAM DAO URSI PRILIKOM UDAJE! ZAKLELA SE DA GA NIKADA NEĆE SKINUTI... OTKUD ON KOD TEBE? GOVORI, OFARBANA BUDALO?

TETOVIRANI RATNIK JE POČEO DA IZNOSI SVOJ UCENJIVAČKI PREDLOG...

TVOJA SESTRA JE NAŠ ZAROBLJENIK. AKO ŽELIŠ DA JE PONOVO VIDIŠ MORAĆEŠ DA PLATIŠ!

U TOM TRENUTKU POJAVIO SE JAHAČ UNOSEĆI PANIKU MEĐU HERIKONCE. DEBELI OBLAK PRAŠINE POČE DA SE RAZILAZI, OTKRIVAJUĆI NEOČEKIVANOG POSETIOCA...

AAAGH!

TO JE BIO TRIGO! ON SJAHA SA KRIDA I NE OBAZIRUĆI SE NA UPERENA KOPLJA, SIGURNIM I ODLUČNIM KORAKOM UPUTI SE PREMA KASARU...

TRIGO! MORA DA SI POLUDEO KADA SI DOŠAO OVAMO? HVATAJTE GA!

TRIGO UPERI PRST PREMA TETOVIRANOM RATNIKU NILDA...

PRE NO ŠTO ME UBIJEŠ, KASARE, DOZVOLI DA TI NEŠTO KAŽEM. NILDI LAŽU! JA SAM IM VEĆ PLATIO DA OSLOBODE URSU... ALI MI JE NISU VRATILI!

ŠTA KAŽEŠ?

TI... DOŠAO SI OVAMO, STAVLJAJUĆI ŽIVOT NA KOCKU... DA MI TO KAŽEŠ? ZBOG URSE?

ZABORAVLJAŠ DA URSA NIJE SAMO TVOJA SESTRA, VEĆ I MOJA ŽENA, KASARE!

KASAR, SUMORNO POGLEDA U SVOJE POSTROJENE TRUPE...

IMAM CELU ARMIJU POD KOMANDOM I NE MOGU DA UČINIM NIŠTA... ČIM NAS UGLEDAJU NILDI ĆE UBITI URSU !

ARMIJU JE LAKO PRIMETITI ALI NE I JEDNOG ČOVEKA !

ŠTA HOĆEŠ DA KAŽEŠ?

ILI DVOJICU LJUDI!

POSLE NEKOLIKO MINUTA, TRIGO I KASAR SU PROJAHALI KROZ REDOVE HERIKONSKIH VOJNIKA. RATNICI SU ZAPANJENO GLEDALI U NJIH...
DIGAO SI OGROMNU VOJSKU PROTIV TRIGANA, KASARE.
DA! ČIM SPASEM URSU, POVEŠĆU IH I PRETVORITI TVOJU IMPERIJU U PRAH I PEPEO!

PROŠAVŠI KROZ DOLINU VORG, U SMIRAJU DANA SU STIGLI DO VELIKOG PLANINSKOG LANCA U KOME ŽIVE NILDI...

OSTAVILI SU KRIDOVE U PODNOŽJU I ZAPOČELI NAPORAN USPON... ODJEDNOM...
ČUJEŠ LI TO?
BUBNJEVI! PRIBLIŽAVAMO SE NJIHOVOM LOGORU.

KAD SU STIGLI NA VRH, PRED OČIMA IM SE UKAZALO NASELJE NILDA...
GLEDAJ! ONO JE URSA!

NILDI SU DIVLJAČKI IGRALI OKO URSE, ZAVEZANE ZA GROTESKNU STATUU...
JAHI-HU-HUM... OM!

DOK SU TRIGO I KASAR POSMATRALI PRIZOR POD SOBOM, PRIMETIO IH JE JEDAN OD STRAŽARA I NATEGAO SVOJ LUK...

SLEDEĆEG TRENUTKA, KROZ VAZDUH JE FIJUKNULA STRELA I POGODILA TRIGA KOJI JE UZ UŽASAN KRIK PAO U PONOR...
AAAH!

ODMAH ZATIM KASARA OPKOLJAVAJU NILDSKI RATNICI...

TO JE KASAR OD HERIKONA!

ODVELI SU GA DO LOGORA I IZVELI PRED POGLAVICU, POREDKOGA JE SEDEO JENI...

EH! KAKAV DIVAN TRENUTAK... TRENUTAK MOJE OSVETE!

JENI UPERI PRST U ŽIG NA SVOME ČELU... ŽIG LOPOVA.

VIDIŠ LI OVAJ ŽIG, KASARE? DOBIO SAM GA PO TVOJOJ NAREDBI...

ŽIG LOPOVA! NEMA SUMNJE DA SI GA I ZASLUŽIO!

POKVARENI TRGOVAC UDARI KASARA, KOJI SE ZATETURA I PADE NA RATNIKE KOJI SU GA DRŽALI.

ZAVEŽI! UMREĆEŠ, ZAJEDNO SA SVOJOM SESTROM I MOJA OSVETA ĆE BITI POTPUNA! BIĆETE ŽRTVOVANI SVETOJ JALT.

ZATIM JE POKAZAO KAVEZ U KOME JE BILA ZATVORENA DIVLJA ZVER...

NILDE BOGATSTVO NE ZANIMA, PA ĆU TRIGOVO ZLATO ZADRŽATI ZA SEBE I CEO ŽIVOT PROVESTI U BLAGOSTANJU. ONI ĆE SE ZADOVOLJITI DA VAS DVOJE ŽRTVUJU SVETOJ JALT.

KASAR JE VEZAN ZA TOTEM, POREDURSE. KAKO SE BLIŽILA ZORA, IGRA OKO OSUĐENIH POSTAJALA JE SVE NEOBUZDANIJA... PRIBLIŽAVAO SE TRENUTAK PRINOŠENJA ŽRTVE...

NEPOSREDNO PRE IZLASKA SUNCA, TRIGO, KOJI JE RANJEN PAO NA JEDAN STENOVITI ISPUST, SE BUDI...

UHHH!

RANA NA RAMENU JE BILA BOLNA, ALI NA SREĆU STRELA GA JE SAMO OKRZNULA...
BUBNJEVI SE JOŠ ČUJU. MORAM DA VIDIM ŠTA SE DEŠAVA.
UZ SVETLO IZLAZEĆEG SUNCA NILDI SE POVLAČE NA STRME LITICE, I PLATO ISPRED TOTEMA OSTAJE PRAZAN.
OSLOBODITE SVETU JALT!
SLEDEĆEG TRENUTKA, SA MAČEM OBORENOG STRAŽARA, TRIGO JE SKOČIO NA PROPLANAK...
NEKA ŽIVI TRIGANSKA IMPERIJA!
GGRRROOAR!
IZ JEDNE PEĆINE STRAŽAR JE POSMATRAO OVAJ PRIZOR. TRIGO MU SE NEČUJNO PRIVUKAO...
... I STAO IZMEĐU TIGRICE I ZAROBLJENIKA. MAČ MU JE BLISTAO NA SUNCU...
TRIGO!
NE BOJ SE, URSA!
JENI, PANIČNO ZAURLA...
TRIGO?! UBIJTE GA!
NE! ZAPISANO JE DA SAMO JALT MOŽE DA UBIJE ONOGA KO KROČI U SVETI KRUG!

POSLE NEKOLIKO TRENUTAKA NAPETE TIŠINE, UZ BESNU RIKU, JALT MUNJEVITO KREĆE U NAPAD. MOĆNE KANDŽE IZBIŠE TRIGU MAČ IZ RUKE...

AHHH!

GOSPODAR TRIGANA SE NAĐE NA ZEMLJI DOK SU SE SABLJASTI ZUBI PRETEĆI PRIBLIŽAVALI NJEGOVOM VRATU.

NILDI KAO PARALISANI POSMATRAJU BORBU, DOK SE JENI ZADOVOLJNO KEZI...

VEĆ JE TREBALA DA ZAVRŠI SA NJIM! NIKO NIJE DORASTAO JALT...

USPEĆE! ZBOGOM, TRIGO!

NA IZNENAĐENJE POSMATRAČA, TRIGO JE USPEO DA SE IZVUČE IZ TIGRIČINIH KANDŽI I NESIGURNIM KORAKOM DOĐE DO VRATA KAVEZA...

HAJDE, JALT? ŠTA ČEKAŠ... DOĐI DA ME DOKRAJČIŠ?!

ZVER JE BESNO SKOČILA, ALI SE TRIGO NA VREME BACA NA ZEMLJU. NOŠENA INERCIJOM ŽIVOTINJA USKAČE DIREKTNO U KAVEZ.

TRIGO BRZO SKAČE NA NOGE, ZATVARA VRATA KAVEZA, I OŠTRICU MAČA OKREĆE KA ZAROBLJENOJ JALT...

NILDI SU BILI UŽASNUTI. NJIHOVO BOŽANSTVO JE U OPASNOSTI...

NE, TRIGO!

GLEDAJTE! JEDAN POKRET I SVETA JALT JE MRTVA!

POŠTEDI SVETU JALT!

UZMI URSU I KASARA, I VODI IH SA SOBOM! BACI SABLJU, TRIGO!

NARAVNO, JENI JE PROTESTVOVAO, ALI RATNICI NILDA GA NISU SLUŠALI...
DA LI STE SIŠLI S UMA?! NE SMETE IH TEK TAKO OSLOBODITI!
MOŽEMO, JENI. I TI ĆEŠ POĆI S NJIMA. TVOJE PRISUSTVO NAM JE DONELO ZLU SREĆU. ZBOG TEBE UMALO NISMO IZGUBILI SVETU JALT!
UBRZO ZATIM, TRIGO, KASAR I URSA KRENULI SU KUĆI. ZA SOBOM SU VODILI KRIDOVE NATOVARENE BLAGOM, I VEZANOG JENIJA...
SREDINOM DANA STIGLI SU U LOGOR HERIKONSKE VOJSKE...
TRIGOVE OČI SE NISU ODVAJALE OD KASARA DOK SU HERIKONSKI OFICIRI POZDRAVLJALI SVOG KRALJA...
VRATILI STE SE, VELIČANSTVO!
SADA KADA STE OSLOBODILI SESTRU, SPREMNI SMO DA KRENEMO NA TRIGAN! SAMO ČEKAMO VAŠE NAREĐENJE!
SMEŠEĆI SE, KASAR SE OKRENUO PREMA TRIGOU I URSI...
PRIMIRJE JE GOTOVO... ALI I RAT TAKOĐE?
KASARE, NAPOKON JE GOTOVO?
DVA NAJMOĆNIJA ČOVEKA ELEKTONA, ČVRSTO STEGNUŠE RUKU JEDAN DRUGOM...
JA SAM ČOVEK KOGA JE TEŠKO IMPRESIONIRATI, TRIGO, ALI ZNAJ DA SAM PONOSAN ŠTO IMAM TAKVOG ZETA. OVAJ RAT NIKADA NIJE TREBAO DA ZAPOČNE... POTRUDIMO SE DA SE OVAKO NEŠTO VIŠE NIKADA NE DOGODI!
U SUMRAK, HERIKONSKA ESKADRILA JE KRENULA NAZAD.
TRIGA I URSU JE ČEKAO PUT DO PRESTONICE TRIGANA. MIR SE PONOVO VRATIO MEĐU NARODE ELEKTONA.

Revolucija u Zabrizu

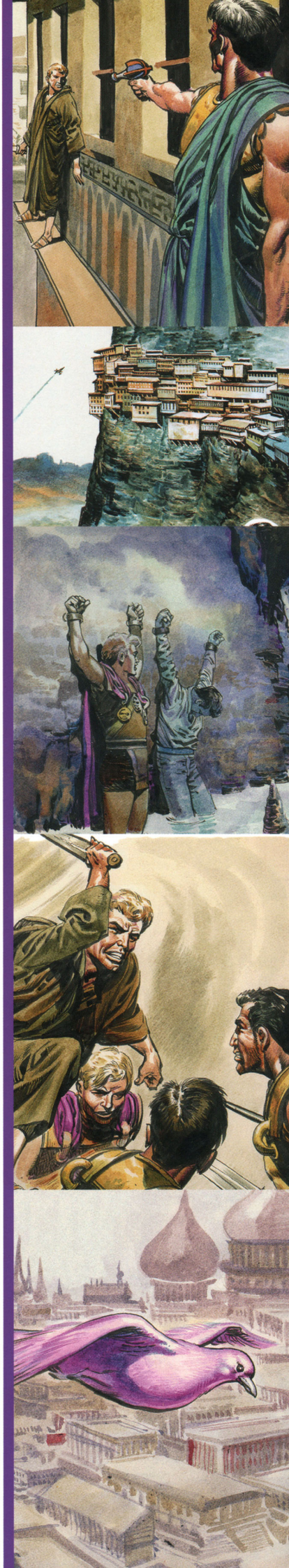

700. JE DAN JUSOVE GODINE. TRIGO I URSA, NJEGOVA SUPRUGA, SVEČANO SU KRUNISANI ZA CARA I CARICU TRIGANA...

TRIGO JE PRIMIO KRUNU IZ RUKU SVOGA BRATA BRAGA...

POZDRAVLJAMO TE, TRIGO, PRVI NAŠ CARU! ZA NEKOLIKO GODINA, TVOJOM ZASLUGOM, NAŠ NAROD JE POSTAO NAJVEĆA SILA ELEKTONA!

NEKOLIKO DANA KASNIJE, BRAGOV SIN ŽANO DOŠAO JE U POSETU TRIGU...

ZVALI STE ME, VELIČANSTVO!?

NEMOJ ME OSLOVLJAVATI SA „VELIČANSTVO", ŽANO! JA SAM TVOJ STRIC TRIGO, TO NEMOJ ZABORAVITI. SEDI.

TRIGO JE POKAZAO SINOVCU MAPE I DOKUMENTA KOJA JE IMAO PRED SOBOM...

VIDIŠ LI ŠTA SVE MORAM DA PROČITAM I POTPIŠEM... NIJE LAKO UPRAVLJATI ZEMLJOM, ŽANO, ALI JEDNOG DANA ĆE OVO MESTO MOŽDA BITI TVOJE... SHVATAŠ LI?

ZATIM JE NA GLOBUSU PLANETE ELEKTON POKAZAO JEDNU TERITORIJU...

VREME JE DA UPOZNAŠ UMETNOST VLADANJA. PREDLAŽEM DA ODEŠ NA JEDNO PUTOVANJE. DA LI SI IKAD ČUO ZA NAŠU KOLONIJU ZABRIZ?

JESAM, STRIČE. TO JE PUSTARA SA DRUGE STRANE PLANETE ELEKTON. STANOVNICI ZABRIZA SU NAŠI PODANICI I BAVE SE ISKOPAVANJEM GVOZDENE RUDE.

DA, DALEKO ODAVDE. IZGLEDA DA SE TAMO SVE NE ODVIJA ONAKO KAKO BI TREBALO... ZABRIZOM UPRAVLJA TRIGANSKI OFICIR PO IMENU AKAN. POĆI ĆEŠ TAMO DA ZAVEDEŠ RED U KOLONIJI... I AKO BUDE NEOPHODNO DA SMENIŠ AKANA! DA LI SI RAZUMEO!

NAREDNOG DANA, ŽANO JE KRENUO ZA ZABRIZ SA SVOJIM VERNIM PRIJATELJEM KERENOM...

ZAUZMI KURS PREMA ZABRIZU, KERENE!

PRELETELI SU DŽUNGLE DAVELIJA, KERENOVOG RODNOG MESTA, PUSTE PLANINE LOKE... BILO JE TO VEOMA DUGO PUTOVANJE...

STRIC JE BIO U PRAVU... ZABRIZ JE ZAISTA DALEKO!...

POSLE NEKOLIKO ČASOVA, PRED NJIMA SU SE UKAZALE GRAĐEVINE PODIGNUTE NA STENI...

GDE JE OSTATAK ZABRIZA!

TO ŠTO VIDIŠ JE ZABRIZ. TO SU JEDINE GRAĐEVINE!

NAPUSTILI SU LETELICU I KRENULI PREMA GRADU. DOČEKAO IH JE STRAŽAR U NEUGLEDNOJ UNIFORMI I NEHAJNO IM POKAZAO PALCEM PREMA GRAĐEVINI...

OČEKIVALI SMO VAS... BOLJE POŽURITE, AKAN VAS ČEKA!

DOŠLI SU U PROSTRANU DVORANU GDE JE AKAN, ZAVALJEN U OGROMNU STOLICU, OKRUŽEN SVOJIM LJUDIMA, UPRAVO DELIO PRAVDU...

STRAŽA... ZAŠTO STE MI DOVELI OVOG KRADLJIVCA HRANE? VODITE GA NAPOLJE I BACITE U PONOR!

U TOM ČASU, ZAČUO SE ŽANOV GLAS...

NEĆETE URADITI TAKO NEŠTO!?

KO SI SAD PA TI?

PODRUGLJIV OSMEH MU JE IGRAO NA LICU...

ZAR TI OVAKO DELIŠ TRIGANSKU PRAVDU?!

AH, RAZUMEM! TI SI DOŠAO IZ TRIGANA DA ME UČIŠ KAKO DA VLADAM ROBOVIMA U ZABRIZU, JE LI?

ŽANO JE BIO ZAPANJEN...

ROBOVIMA? TRIGANSKO CARSTVO NEMA ROBOVA!

DOBRO! MOŽDA IH NEMA TAMO U TRIGANU, ALI OVDE JE DRUGI SLUČAJ, MOJ MLADI PRIJATELJU. JA SAM TAJ KOJI KROJI ZAKONE OVDE!

ŽANO JE POSMATRAO AKANA SA HLADNOM ODLUČNOŠĆU...

ZAHTEVAM DA SE OVOM ČOVEKU SUDI PREMA ZAKONIMA TRIGANA!

DOBRO, ONDA MU SUDI TI, MOMČE. HAJDE, POČNI DA ISPITUJEŠ TU ŽIVOTINJU.

ŽANO SE MIRNIM GLASOM OBRATI PRESTRAŠENOM ROBU...

DA LI SI KRAO HRANU?

JESAM. KRAO SAM HRANU ZATO ŠTO SAM BIO GLADAN... ČUVARI SU MI UKINULI SLEDOVANJE NA TRI DANA JER NISAM BIO U STANJU DA ISKOPAM SVOJU DNEVNU NORMU RUDE... HILJADU VORSTA!

HILJADU VORSTA? DA BI SE TA KOLIČINA IZVADILA, U TOKU JEDNOG DANA, POTREBNO JE ŠEST LJUDI!

MOJ MLADI PRIJATELJU, U ZABRIZU NEMA LJUDI, ONI SU SAMO ŽIVOTINJE, A ŽIVOTINJE ILI RADE ILI GLADUJU!

ZAHTEVAM DA SE OVAJ ČOVEK OSLOBODI...

U REDU. VREME JE ZA VEČERU I NEĆU DALJE DA RASPRAVLJAM...

POSTARAJTE SE ZA NJEGA.

AKAN JE POVEO ŽANOA I KERENA U RASKOŠNU TRPEZARIJU. OGROMNI STO JE BIO PRETRPAN NAJFINIJOM HRANOM...

IZGLEDA DA TI NE GLADUJEŠ, AKANE!

NI JA NE ISKOPAVAM HILJADU VORSTA RUDE DNEVNO ALI JA SAM GOSPODAR ZABRIZA!

DOK SU ONI VEČERALI, STRAŽARI SU POVELI NESREĆNIKA PREMA PROVALIJI...

NE!... NE SMETE... JA SAM OSLOBOĐEN!

NARAVNO! SAD ĆEMO DA TE OSLOBODIMO, ŽIVOTINJO!

POSLE VEČERE, AKAN JE POVEO GOSTE PREMA NJIHOVIM SOBAMA...

SUTRA ĆEMO RAZGOVARATI O NAČINU NA KOJI ĆE SE UPRAVLJATI ZABRIZOM U BUDUĆNOSTI, AKANE!

NARAVNO. RADO ĆU TE SASLUŠATI, MLADI PRIJATELJU. UVEK SAM SPREMAN DA NAUČIM NEŠTO NOVO.

KAD SU SE ZA ŽANOM I KERENOM ZATVORILA VRATA, U AKANOVOM POGLEDU SU BLESNULI GNEV I MRŽNJA...

NEĆETE ŽIVETI TOLIKO DUGO DA BISTE MI DAVALI SAVETE, BALAVCI!

TOKOM NOĆI, SNAŽNA PEŠČANA OLUJA SRUČILA SE NA PLANINU ZABRIZ...

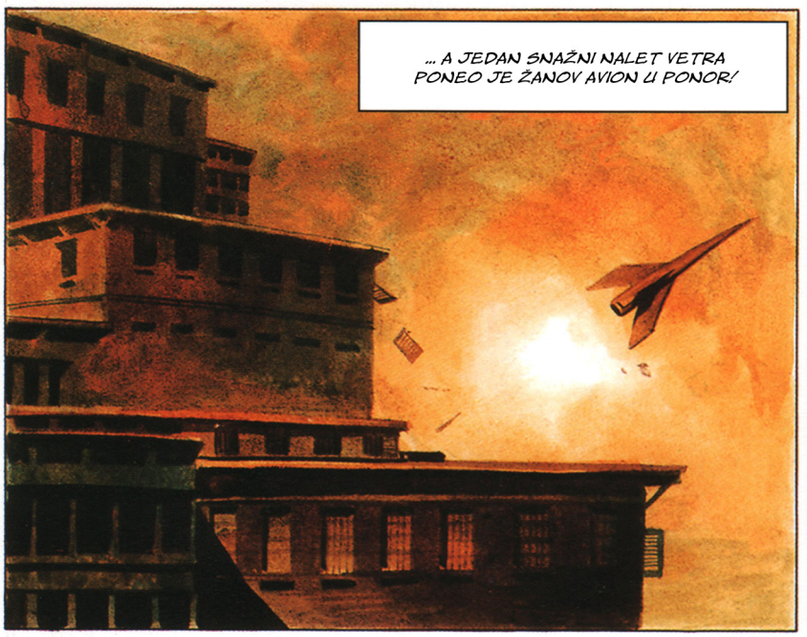
... A JEDAN SNAŽNI NALET VETRA PONEO JE ŽANOV AVION U PONOR!

TAJ ISTI VETAR PROBUDIO JE I KERENA... TAČNO NA VREME DA UGLEDA MRAČNE SILUETE U SVOJOJ SOBI!
PROBUDIO SE! NA NJEGA!
ZVEZDA MI!

KEREN JE USPEO DA OBORI JEDNOG OD NAPADAČA, PRE NEGO ŠTO JE BIO SAVLADAN...
AH!

... IZNELI SU NJEGOVO ONESVEŠĆENO TELO IZ SOBE...
BACIĆEMO GA PREKO BEDEMA, ZAR NE?
DA I NJEGOVOG PRIJATELJA, TAKOĐE!

SLEDEĆEG TRENUTKA, NAPADAČI SU NEČUJNO UŠLI U ŽANOVU SOBU...
S OVIM ĆE LAKŠE IĆI... SPAVA KAO BEBA!

STRAŽARI NIU PRIMETILI DA IH MLADIĆ, PROBUĐEN PRETHODNOM BORBOM, ČEKA IZA VRATA...

STRAŽAR JE PREKASNO PRIMETIO DA U KREVETU OSIM JASTUKA NEMA NIČEGA DRUGOG... SNAŽAN UDARAC POGODIO GA JE U GLAVU...

NJEGOV PRATILAC PRIKOVAN JE UZA ZID SA ŽANOVIM MAČEM POD GRLOM...

GOVORI! KO TI JE NAREDIO DA URADIŠ OVO?

NE MOGU NIŠTA DA VAM KAŽEM, GOSPODARU... AKO PROGOVORIM ČEKA ME GORA SUDBINA OD OŠTRICE VAŠEG MAČA!

ŽANO NIJE NAVALJIVAO. NAREDIO JE OBOJICI DA NAPUSTE SOBU. U HODNIKU JE ZATEKAO KERENA...

JE SI LI DOBRO? ČUO SAM BUKU I UPRAVO SAM HTEO DA IZAĐEM, KAD SU SE OVA DVOJICA POJAVILA NA PRAGU...

ZABARIKADIRALI SU SE U ŽANOVOJ SOBI...

SPAVAĆEMO NA SMENU. SUTRA UJUTRO ĆU RAZGOVARATI SA AKANOM!

DA! SIGURAN SAM DA JE ON POSLAO OVE LJUDE!

NAREDNOG JUTRA, DOŠLI SU KOD AKANA I ZATEKLI GA ZA DORUČKOM. DOČEKAO IH JE SARKASTIČNO SE SMEŠEĆI...

DOBRO DOŠLI! JESTE LI DOBRO SPAVALI? SEDITE, POSLUŽITE SE!

PRETHODNO TREBA S TOBOM DA RAZGOVARAMO, AKANE! ZNAŠ VEĆ O ČEMU!

NA AKANOVOM LICU NIJE SE MOGLA PROČITATI NI SENKA ZBUNJENOSTI...

AH, DA... MISLITE NA NOĆAŠNJI INCIDENT? NA ONE LOPOVE KOJI SU VAS NAPALI DA VAS OPLJAČKAJU? JA SAM VEĆ SVE SREDIO: NAREDIO SAM DA IH POGUBE!

LAŽEŠ, AKANE! TO NISU BILI LOPOVI, VEĆ TVOJI LJUDI KOJIMA SI DAO NALOG DA NAS UBIJU! ZAHTEVAĆU OD CARA DA OVAMO POŠALJE VOJSKU!

ALI AKAN SE BRZO OPORAVIO OD ŠOKA... NASMEŠIO SE PONIZNO.

ŽAO MI JE, ŽANO, ALI VEZE SU PREKINUTE. IMALI SMO PEŠČANU OLUJU... PESAK SE ZAVUKAO U SVAE UREĐAJE I ONESPOSOBIO IH.

IMAM RADIO U LETELICI. VIDEĆEMO DA LI JE I NJEGA OLUJA ONESPOSOBILA!

SVE JE IŠLO NA RUKU TIRANINU...

U TVOJOJ LETELICI? ZAR TI NIKO NIJE REKAO? VETAR JU JE SRUŠIO U DOLINU! PLAŠIM SE DA ĆETE MORATI DA OSTANETE OVDE JOŠ NEKO VREME!

ŽANOU JE POSTALO JASNO DA JE OSTAO BEZ IKAKVE VEZE SA TRIGANOM, I DA SU NJEGOV I KERENOV ŽIVOT U OPASNOST. IPAK JE ODLUČIO DA IZVRŠI SVOJU DUŽNOST...

U SVAKOM SLUČAJU AKANE, MOŽEŠ SE SMATRATI SMENJENIM! HAJDE, POVEDI ME DA VIDIM RUDNIKE.

KAKO TI KAŽEŠ... GOSPODARU!

AKAN JE POVEO MLADIĆE DO TERASE KOJA JE SE IZDIZALA NAD DOLINOM U KOJOJ SU NESREČNI STANOVNICI ZABRIZA RADILI NA VAĐENJU RUDE.

EVO KAKO RADE ZABRIŽANI! NIJE LOŠE, ZAR NE?

OBRATIĆU IM SE. ZAPOVEDI IM DA PREKINU POSAO!

AKAN JE IZDAO ZAPOVEST I POSAO JE PREKINUT. ZABRIŽANI SU NEMO POSMATRALI ŽANOA KOJI IM SE OBRATIO...

NARODE ZABRIZA! DOLAZIM IZ TRIGANA, KAO CAREV IZASLANIK, DA VAM SAOPŠTIM DA ODSAD OVDE VIŠE NEĆE BITI ROBLJA VEĆ SAMO SLOBODNIH PODANIKA TRIGANSKE IMPERIJE!

AKAN SE ZLOSLUTNO SMEŠKAO...

AH, TO TI ŽELIŠ? DOBRO, BALAVČE! NEĆU TE JA UNIŠTITI... UNIŠTIĆEŠ SAM SEBE!

NEKO VREME VLADAO JE MUK KAO DA NIKO OD STANOVNIKA ZABRIZA NIJE SHVATIO ZNAČENJE ŽANOVIH REČI, ALI ZATIM SE PROLOMIŠE UZVICI SREĆE...

SLOBODNI! MI SMO SLOBODNI! ŽIVEO CAR! ŽIVEO TRIGAN!

ODUŠEVLJENJE MASE OPILO JE ŽANOA. OKRENU SE KA AKANU.

OVAKO TREBA DA VLADA PREDSTAVNIK IMPERIJE, AKANE!

SREĆAN SAM ZBOG TOGA, GOSPODARU. DRAGO MI JE ŠTO SI DOŠAO DA MI OBJASNIŠ KAKO TREBA DA RADIM!

KASNIJE, AKAN JE ZAPOVEDIO DA MU DOVEDU JEDNOG ZABRIŽANINA...

NE BOJ SE, MOJ PRIJATELJU. IMAM JEDAN POKLON ZA TEBE...

IZRUČIO JE NA STO VREĆICU PUNU ZLATNIKA...

NOVAC! JOŠ NIKAD NISAM VIDEO OVOLIKU GOMILU NOVCA! ZA MENE...

OVAJ NOVAC JE TVOJ... ALI U ZAMENU TRAŽIM NEŠTO OD TEBE, PRIJATELJU...

DOK JE AKAN GOVORIO, ČOVEK JE SLUŠAO OPČINJEN NOVCEM PRED SOBOM. ZATIM JE IZAŠAO NA ULICU GDE JE NAROD PROSLAVLJAO SVOJU SLOBODU...

HMM!

SLOBODNI! ZAR TO NIJE NEŠTO NAJLEPŠE?

ČOVEK JE ZAPOČEO SVOJ MRAČNI ZADATAK...

SLOBODNI? DA LI NAM JE SLOBODA DONELA VIŠE HRANE? BUDALE! ZAR NE VIDITE DA SE TRIGANCI POIGRAVAJU SA NAMA? SLOBODNI SMO DA GLADUJEMO!

NJEGOVE REČI SU DOČEKANE USKLICIMA ODOBRAVANJA...

NAPADNIMO PALATU U KOJOJ TRIGANCI ŽIVE POPUT KRALJEVA! UNIŠTIMO JE DO TEMELJA! UZMIMO SVE!

OTUPLJENA DUGOGODIŠNJIM ROBOVANJEM, MASA JE LAKO PODLEGLA UTICAJU. LJUDSKA PLIMA JE KRENULA LOMEĆI SVE PRED SOBOM...
SMRT TRIGANU!
SVUDA GDE JE PROŠLA RAZULARENA GOMILA, ZA SOBOM JE OSTAVLJALA SAMO PUSTOŠ.
DOLE TRIGAN! UNIŠTITE SVE!
SA JEDNOG BALKONA, ŽANO I KEREN SU POSMATRALI STRAVIČAN PRIZOR.
ALI... ŠTA SE TO DESILO?
SAD MOŽEŠ LIČNO DA SE UVERIŠ, SINKO... SLOBODA TI JE POPUT VINA. ONA OPIJA! ZA SVE OVO SI SAMO TI KRIV!
AKAN JE SLAGAO REKAVŠI DA SU SVE VEZE PREKINUTE. MALO KASNIJE, POSLAO JE PORUKU U TRIGAN...
OVDE AKAN, GUVERNER ZABRIZA... ZAHVALJUJUĆI ŽANOVOJ GLUPOSTI U ZABRIZU JE IZBILA POBUNA
NOVOSTI SU ZATEKLE TRIGA U LOVU NA ZARGOTE...
CAREVO LICE JE POCRVENELO OD BESA DOK JE ČITAO AKANOVU PORUKU.
JAVITE AKANU DA UŽIVA MOJE APSOLUTNO POVERENJE I NEKA PONOVO USPOSTAVI RED! I RECITE MU DA UHAPSI MOG GLUPOG, MLADOG, SINOVCA ŽANOA!

ZA TO VREME, ŽANO I KEREN SU POHITALI DA ZAUSTAVE GOMILU...

MORAMO ZAUSTAVITI RULJU! NE SMEMO DOZVOLITI DA ZAUZMU TVRĐAVU!

ALI, PRE NEGO ŠTO SU SE SPUSTILI NA TRG...

BACITE ORUŽJE! UHAPŠENI STE!

ŠTA JE OVO?

U KOM SVOJSTVU ME HAPSIŠ? JA SAM OVAMO DOŠAO U TRIGOVO IME!

U REDU! KAD BAŠ ŽELIŠ, REĆI ĆU TI DA TE HAPSIM PO NJEGOVOJ ZAPOVESTI! OBAVESTIO SAM GA O POBUNI KOJA JE IZBILA, I TO ZAHVALJUJUĆI TVOJOJ LUDOSTI, ŽANO!

ČETIRI SNAŽNA ČOVEKA ZGRABILI SU MLADIĆE...

SMESTITE IH U ODAJE ZA UGLEDNE GOSTE. NADAM SE DA SMO SE RAZUMELI? HA! HA! HA!

ŽANO I KEREN SU OKOVANI I BAČENI U PEĆINU DUBOKO U SRCU PLANINE...

OVDE VAM NEĆE BITI UDOBNO! ALI TO NEĆE DUGO TRAJATI! AKAN JE NAREDIO DA VAM NE DAJEMO HRANU!

ALI ZATO ĆETE VODE IMATI U IZOBILJU! HA HA!

MLADIĆI SU OSTALI SAMI...

ŠTA DA RADIMO, ŽANO?

GOTOVI SMO! NE MOŽEMO DA SE UZDAMO U STRIČEVU POMOĆ... ON MISLI DA SMO GA IZDALI!

ZA TO VREME, AKANOVI STRAŽARI SU SE ISPREČILI PRED GOMILOM...

SLOBODA! SMRT TRIGANU!

SLABO NAORUŽANI STANOVNICI ZABRIZA BRZO SU SE PREDALI. SVI SU SKUPLJENI NA JEDAN VELIKI TRG...
AKAN JE TRIJUMFALNO VIKNUO...
NAUČIMO IH DISCIPLINI! BACITE SVAKOG DESETOG ČOVEKA SA STENE!
IZ MASE SE IZDVOJIO ČOVEK KOJI JE SPROVEO AKANOV PLAN...
GOSPODARU... SEĆATE LI ME SE? JA SAM...
DA! TI ĆEŠ BITI PRVI KOJI ĆE POLETETI SA STENE!
AKAN JE SADA MOGAO DA UŽIVA U SVOJOJ POBEDI...
ŽIVOT U ZABRIZU SE OPET VRAĆA U NORMALU!
ZA TO VREME, U TRIGANU, CAR NIKAKO NIJE MOGAO DA PRESTANE DA MISLI NA SVOG NEĆAKA...
ALI, TI NIŠTA NE JEDEŠ, TRIGO!
NE JEDEM ZATO ŠTO BRINEM ZBOG ŽANOA... REŠIO SAM. POĆI ĆU LIČNO U ZABRIZ! HOĆU SVOJIM OČIMA DA SE UVERIM U ONO ŠTO SE TAMO DEŠAVA!
BEZ SUMNJE... ALI NEĆE CAR BITI TAJ KOJI ĆE IH POSETITI!
ZABRIŽANI ĆE BITI SREĆNI DA TE VIDE, CARE!
POĆI ĆU PRERUŠEN U PUTUJUĆEG MUZIČARA... OBIČAN ČOVEK MOŽE OTKRITI STVARI KOJE BI POKUŠALI DA SAKRIJU OD CARA!

SLEDEĆEG JUTRA, TRIGO SE UKRCAO U AVION KOJI ĆE GA PREVESTI U ZABRIZ. POREDNJEGA JE STAJAO BRAG...

NADAO SAM SE DA ĆEŠ I MENE POVESTI, TRIGO...

NE, BRAG...

SAMO SU NAJBLIŽI TRIGOVI PRIJATELJI BILI U STANJU DA GA PREPOZNAJU PRERUŠENOG U SVIRAČA...

RADIJE ĆU DA POĐEM SAM. PREDOSEĆAM DA SITUACIJA U ZABRIZU NIJE NAJBOLJA... AKO BI MI SE NEŠTO DESILO, BRAG, TI MORAŠ DA BUDEŠ OVDE DA BI ZAUZEO MOJE MESTO.

NADAM SE DA DO TOGA NEĆE DOĆI!

ALI DOK JE AVION UZLETAO, JEDAN OFICIR SE HITRO UDALJIO...

MORAM SMESTA OBAVESTITI MOG RODAKA, AKANA!

OFICIR JE UPUTIO PORUKU PREKO VEDONA, PISMONOŠE, PRIČVRSTIVŠI JE ŽIVOTINJI ZA NOGU...

AKAN TREBA DA ZNA DA ĆE TRIGO DOĆI PRERUŠEN U SVIRAČA... TO MU MOGU JAVITI SAMO NA OVAJ NAČIN!

PAMETNA PTICA JE ROĐENA U ZABRIZU I TAMO JE NEKO VREME ŽIVELA, TAKO DA JE, ČIM JE PUŠTENA, NAGONSKI KRENULA PREMA SVOM RODNOM KRAJU...

POSLE NEKOLIKO SATI LETA, TRIGOV AVION JE ATERIRAO U PUSTU DOLINU U BLIZINI ZABRIZA...

ODMAH SE VRATI U TRIGAN!

DA, VELIČANSTVO, MNOGO SREĆE!

BILA JE NOĆ KAD JE TRIGO STIGAO DO ULAZA U TVRĐAVU, GDE GA JE ZAUSTAVILA STRAŽA...

STOJ! KO IDE?

BEDNI SVIRAČ, KOJI NE TRAŽI NIŠTA VIŠE SEM DA MU DOZVOLIŠ DA ZABAVLJA TVOG KOMANDANTA ZA VREME VEČERE!

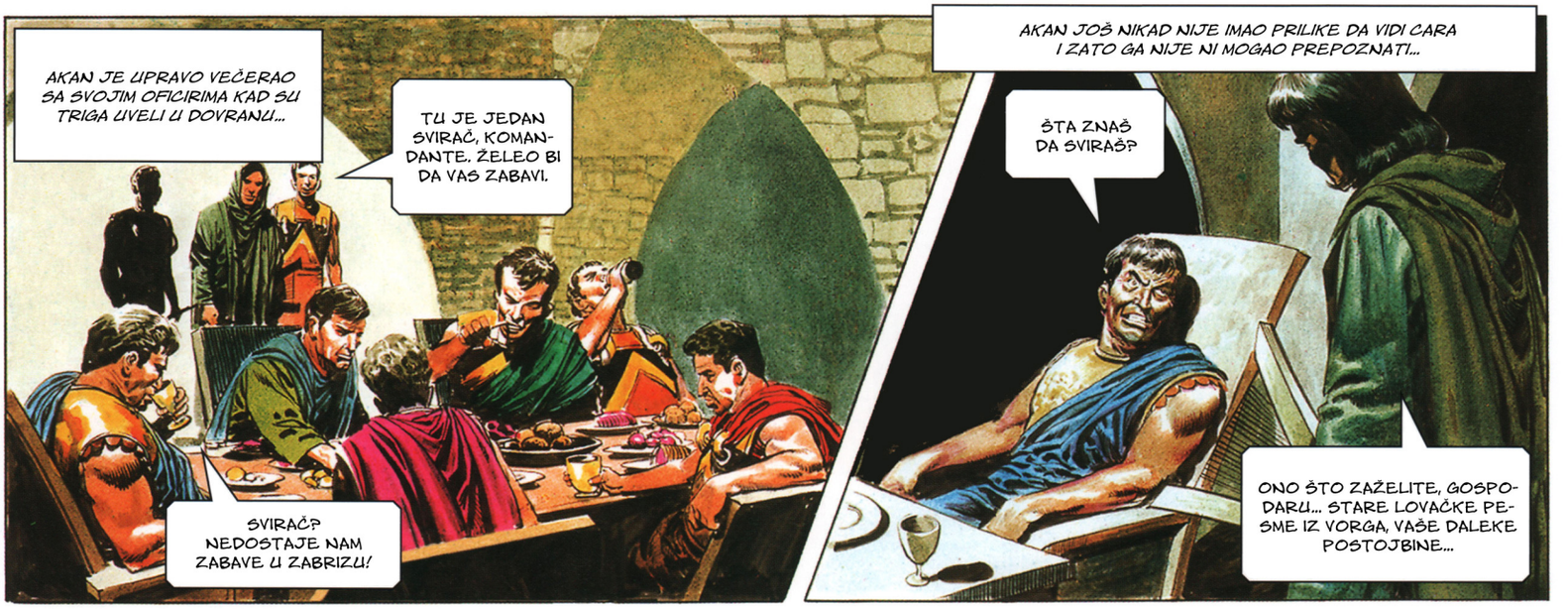
AKAN JE UPRAVO VEČERAO SA SVOJIM OFICIRIMA KAD SU TRIGA UVELI U DOVRANU...
TU JE JEDAN SVIRAČ, KOMANDANTE. ŽELEO BI DA VAS ZABAVI.
SVIRAČ? NEDOSTAJE NAM ZABAVE U ZABRIZU!
AKAN JOŠ NIKAD NIJE IMAO PRILIKE DA VIDI CARA I ZATO GA NIJE NI MOGAO PREPOZNATI...
ŠTA ZNAŠ DA SVIRAŠ?
ONO ŠTO ZAŽELITE, GOSPODARU... STARE LOVAČKE PESME IZ VORGA, VAŠE DALEKE POSTOJBINE...

TRIGO JE SVIRAO I PEVAO. POŠLO MU JE ZA RUKOM DA RAZVESELI I OČARA SIROVE AKANOVE GOSTE...
DUGO SMO LOVILI ZARGOTE I SADA SE VRAĆAMO KUĆI...
... KUĆI, KUĆI, KUĆI... NAŠOJ MALOJ, LJUBLJENOJ KUĆI...

AKAN JE BIO USHIĆEN...
SJAJAN SI! DOLAZIŠ NAM KAO PORUČEN! HAJDE, PIJ SA NAMA!

VESELJE JE TRAJALO DO ZORE. AKAN JE BIO TREŠTEN PIJAN...
U ZABRIZU, U MOJIM RUKAMA JE SVA VLAST! OD MENE ZAVISI ŽIVOT NJEGOVIH STANOVNIKA! ALI TO NIJE DOVOLJNO... KRENUĆU NA TRIGAN I POSTAĆU CAR!
ŽIVEO AKAN, CAR TRIGANA!

TRIGO GA JE SLUŠAO ZAMIŠLJEN...
KAD BI OVAJ PODLAC ZNAO KO SAM... ŽIVOT MI NE BI VREDEO NI PIŠLJIVA BOBA...

ZA TO VREME, VEDON SE ODMARAO U JEDNOJ ŠUMICI...
... TRIGOVA TAJNA JE BILA JOŠ UVEK SIGURNA... ALI NE ZADUGO!

KAD JE SVANUO NOVI DAN, AKAN I NJEGOVI OFICIRI LEŽALI SU IZVALJENI U NASLONJAČAMA, JOŠ UVEK MAMURNI NAKON BURNE NOĆI. TRIGO IH JE POSMATRAO SA ODVRATNOŠĆU...

ŽIVOTINJE! I VI BISTE HTELI DA ZAUZMETE CARSTVO?

MORAM OTKRITI ŠTA SE DESILO ŽANU I KERENU. SAMO NE SMEM NAČINITI NI JEDAN POGREŠAN KORAK!

UBRZO, TRIGO JE STIGAO DO KULE I ZASTAO DA OSLUŠNE RAZGOVOR STRAŽARA...

KAKO SE SAD PROVODE ONA DVA ŽUTOKLJUNCA?

SIGURNO SANJAJU TRIGAN! ALI, KROZ DVA DANA BIĆE MRTVI I POSTAĆE HRANA PACOVIMA! HA! HA!

JEDAN STRAŽAR SE UDALJIO I TRIGO JE ISKORISTIO ŠANSU...

AHHH!

PISNEŠ LI, BIĆEŠ MRTAV!

ODVEDI ME U TAMNICU!

PREPLAŠENI STRAŽAR POVEO GA JE U SRCE PLANINE, U MRAČNO PODZEMLJE...

EVO... TU SU!

JEDNIM UDARCEM, TRIGO JE OBORIO STRAŽARA...

UZEO JE KLJUČ OD ONESVEŠĆENOG STRAŽARA I OTVORIO VRATA. UGLEDAO JE ŽNOA I KERENA VEZANE ZA VLAŽNI ZID...
ŽANO!
STRIČE! NIJE MOGUĆE!

TRIGO JE OSLOBODIO VEĆ POTPUNO ISCRPLJENE MLADIĆE...
STRIČE! NISAM TE IZNEVERIO! KUNEM SE!
SAD ZNAM, ŽANO... SVE ZNAM! MORAMO IZAĆI ODAVDE I SMESTA NAPUSTITI ZABRIZ!

SVA TROJICA SU SE VRATILI U TVRĐAVU!
GDE JE VAŠ AVION?
UNIŠTILA GA JE OLUJA!

KAD SU STIGLI, VEĆ JE DAT ZNAK ZA UZBUNU!
GDE VAM JE KOLEGA?
ALI... JOŠ MALOČAS JE BIO OVDE...
U KLOPCI SMO!

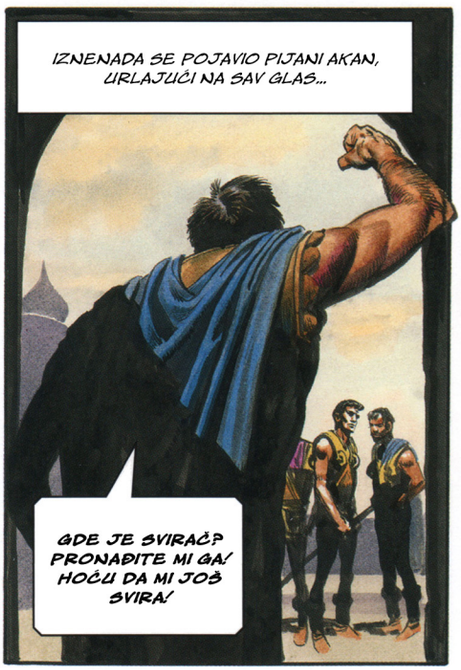
IZNENADA SE POJAVIO PIJANI AKAN, URLAJUĆI NA SAV GLAS...
GDE JE SVIRAČ? PRONAĐITE MI GA! HOĆU DA MI JOŠ SVIRA!

TRIGO, ŽANO I KEREN SU OSTALI SKRIVENI... ZA TO VREME, VEDON JE STIGAO DO CILJA...

SLETIO JE NA ZID GDE SU GA PRIHVATILA DVOJICA STRAŽARA...
NOSI NEKU PORUKU...
BILA JE TO PORUKA KOJOM SE AKAN OBAVEŠTAVA DA SVIRAČ NIJE NIKO DRUGI DO SAM CAR TRIGANA...

AKAN JE PROČITAO PORUKU...

TAKO MI ZVEZDA!

ŠTA PIŠE, AKANE?

TRIGO... OVDE JE! ON JE SVIRAČ! ODMAH GA PRONAĐITE! RAZUMETE LI ME?

STRAŽARI SU SE RASTRČALI DA IZVRŠE AKANOVU VOLJU. DOK SU PROLAZILI PORED MESTA GDE JE CAR BIO SAKRIVEN... RANJENI KEREN JE ZAJEČAO...

AAH...

NE... KERENE!

PREKASNO! STRAŽARI SU IH ČULI!

ENO GA!

PAZI! NIJE SAM!

TRIGO JE PREŠAO U NAPAD, ZAJEDNO SA ŽANOM...

ISUČI MAČ, ŽANO! BORIĆEMO SE ZA NAŠE ŽIVOTE!

AAH!

MEĐUTIM, NJIHOV OTPOR JE BRZO SLOMLJEN I USKORO SU IZVEDENI PRED AKANA...

DOBRO DOŠLI, CARE! DA SAM ZNAO DA STE VI SVIRAČ, DRUGAČIJE BIH VAS DOČEKAO... ALI NIJE KASNO DA VAM MOGU ORGANIZUJEM SVEČANI DOČEK... I TO ĆU ODMAH DA URADIM!

MALO KASNIJE, NA ZNAK TRUBE, STANOVNICI ZABRIZA OKUPILI SU SE ISPRED PALATE...

KAKAVU GADOST JE AKAN SADA SMISLIO?

ZAR ĆE NAS OPET KAŽNJAVATI?!

ONO ŠTO BUDETE VIDELI, NEĆETE SKORO ZABORAVITI, ŽIVOTINJE! O TOME ĆETE MOĆI DA PRIČATE SVOJIM POTOMCIMA!

NA ZIDINAMA SU BILA POSTAVLJENA TRI VELIKA KATAPULTA I ZA NJIH SU VEZANI TRIGO, ŽANO I KEREN...

NARODE ZABRIZA! POZVALI SMO VAS DA PRISUSTVUJETE POSLEDNJIM TRENUCIMA CARA TRIGOA... I STUPANJU NA PRESTO NOVOG CARA, AKANA!

AKAN JE ZAMAHNUO MAČEM DA POKRENE POLUGU KOJA ĆE TROJICU NESREĆNIKA BACITI U PROVALIJU... ALI, U TOM TRENUTKU ZAČUO SE TRIGOV GLAS...

NARODE ZABRIZA! OVO VAM JE POSLEDNJA ŠANSA! AKO JA UMREM OSTAĆETE ROBOVI ZAUVEK!

JEDAN KAMEN POLETE IZ GOMILE I IZBI MAČ IZ AKANOVIH RUKU!

AAAAH!

POBESNELA MASA JE SAVLADALA STRAŽARE I OSLOBODILA ZAROBLJENIKE!

HVALA, PRIJATELJI!

NA ZIDINAMA SE VODILA NEMILOSRDNA BORBA...

NEEE!

TRIGO JE POKUŠAVAO DA SE PROBIJE KROZ GOMILU, NE GUBEĆI IZ VIDA IZDAJNIKA AKANA...

VRATI SE, AKANE! PREDAJ SE!

NIKAD!

TRIGO JE POLAKO KRENUO DUŽ UZANE IZBOĆINE, ALI AKAN JE IZVUKAO ORUŽJE...

ZBOGOM, VELIČANSTVO!

TRIGO SE SAGNUO U POSLEDNJEM TRENUTKU I SMRTONOSNI ZRAK GA JE PROMAŠIO...
AKAN JE PONOVO PRITISNUO OBARAČ...
DOVRAGA! PRAZAN JE!
ALI IZDAJNIK NIJE HTEO DA SE PREDA. BACIO JE ORUŽJE I POČEO DA SE PENJE UZ ZID...
PREDAJ SE, AKANE! OBEĆAVAM TI POŠTENO SUĐENJE KADA SE VRATIMO U TRIGAN.
NIKADA! NIKADA!
TRIGO JE POČEO DA SE PENJE UZ ZID PALATE. ALI AKAN, KOJI JE STIGAO DO KROVA, BACI VELIKI KAMEN NA NJEGA...
... I ZA DLAKU PROMAŠI CILJ! PRILJUBIVŠI SE UZ ZID, TRIGO JE USPEO DA GA IZBEGNE!
AKAN SE PODRUGLJIVO OSMEHNUO I ZGRABIO DRUGI KAMEN SPREMAN ZA NOVI POKUŠAJ...
POGLEDAJ NEBO POSLEDNJI PUT, OVOG PUTA NEĆU PROMAŠITI!
ODJEDNOM, ZAČUO SE LEPET KRILA ... AKAN SE TRGAO I NEOPREZNO OKRENUO. BILO JE TO DOVOLJNO DA IZGUBI RAVNOTEŽU... BEZOPASNA PTICA JE OKONČALA ŽIVOT TIRANINA IZ ZABRIZA

PLATIO JE ZA SVOJE ZLOČINE!

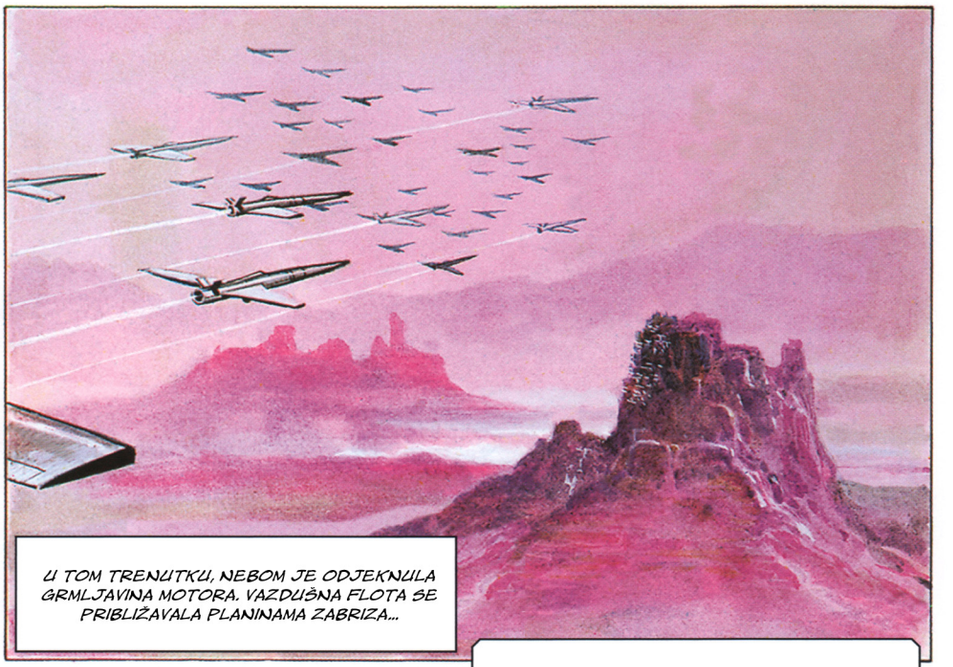
U TOM TRENUTKU, NEBOM JE ODJEKNULA GRMLJAVINA MOTORA. VAZDUŠNA FLOTA SE PRIBLIŽAVALA PLANINAMA ZABRIZA...

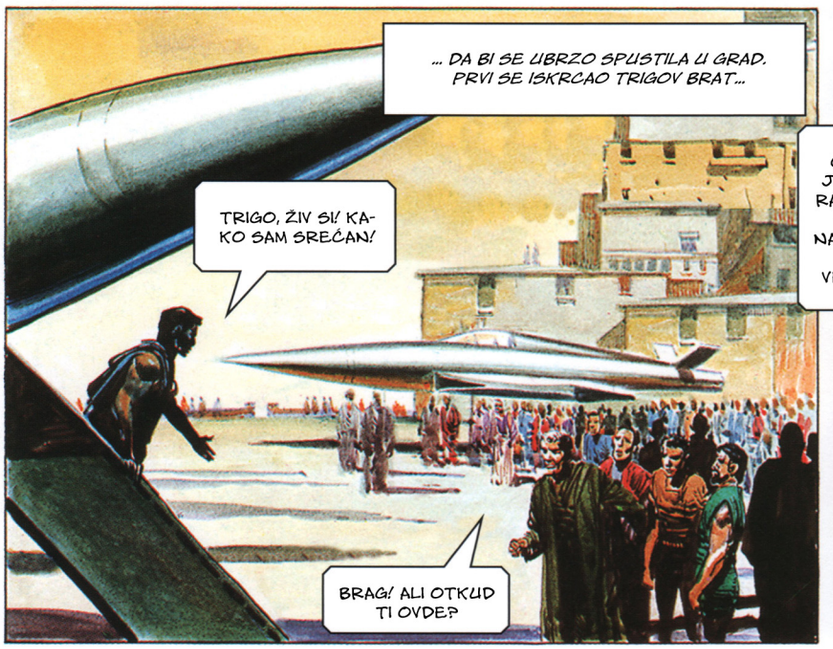
... DA BI SE UBRZO SPUSTILA U GRAD. PRVI SE ISKRCAO TRIGOV BRAT...
TRIGO, ŽIV SI! KAKO SAM SREĆAN!
BRAG! ALI OTKUD TI OVDE?

BRAG MU JE OBJASNIO...
RAZUMEM. TO OBJAŠNJAVA OTKUD JE AKAN ZNAO DA SAM OVDE. DA NIJE BILO STANOVNIKA ZABRIZA... SADA BISMO SVI BILI NA DNU, PONORA!
OTKRILI SMO DA JE JEDAN OFICIR GENERALŠTABA BIO AKANOV ŠPIJUN... PRIZNAO NAM JE DA JE POSLAO PORUKU PREKO VEDONA PISMONOŠE.

TRIGO SE OBRATIO OKUPLJENOM NARODU...
VIŠE NIKADA NEĆETE BITI ROBOVI OD SADA ĆETE SAMI UPRAVLJATI SVOJOM SUDBINOM KAO SLOBODNI PODANICI TRIGANSKOG CARSTVA...
ŽIVEO CAR! ŽIVEO TRIGO!

UBRZO ZATIM, FLOTA JE UZLETELA U PRAVCU TRIGANA. ŽANO JE JOŠ JEDNOM OSMOTRIO MRAČNA BRDA...
ZBOGOM, ZABRIZE. NADAM SE DA TE VIŠE NIKADA NEĆU VIDETI!

TRIGO SE NASMEŠIO...
TREBA DA BUDEŠ ZAHVALAN ZABRIZU, ŽANO. OVDE SI NAUČIO VAŽNU LEKCIJU IZ UMETNOSTI VLADANJA! A TO NE SMEŠ ZABORAVITI... ČAK NI KAD BUDEŠ CAR TRIGANA...

Lokanska invazija

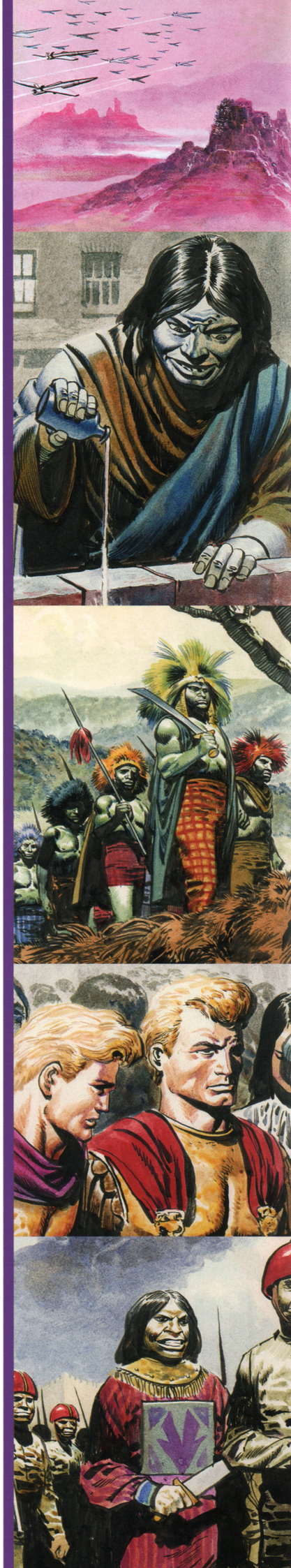

RANO, JEDNOG JUTRA, RAKETNA LETILICA UZLETELA JE SA TRIGANSKOG AERODROMA.

TREBALO JE DA TO BUDE RUTINSKI PATROLNI LET. POSADU SU SAČINJAVALI ŽANO I NJEGOV PRIJATELJ KEREN.

KRENI PRAVCEM ZA RABELI, ŽANO. TO JE NAŠA PRVA STANICA.

NA KURSU SAM. POZOVI RABELI I RECI IM DA DOLAZIMO.

ŽANO SE KASNIJE SETIO ČUDNOG ČUTANJA IZ RABELIJA... ALI U PRVOM MOMENTU NIJE NA TO OBRATIO PAŽNJU...

ZOVEM RABELI! ZOVEM RABELI!

NE DOBIJAM NIKAKAV ODGOVOR OD NJIH, ŽANO!

MOŽDA IM SE RADIO POKVARIO... A MOŽDA TI LENJIVCI JOŠ SPAVAJU!

SUNCA ELEKTE SU BILA VISOKO NA NEBU KADA SE ISPOD NJIH U ŠIROKOJ PUSTINJI UKAZALA TVRĐAVA. ISPALILI SU RAKETE ZA RASPOZNAVANJE...

ČUDNO... NEMA ODGOVORA!

ŽANO JE DOVEO LETELICU IZNAD ŠIROKOG DVORIŠTA U OKVIRU ZIDINA.

GDE SU SVI? NIKO NAS NIJE DOČEKAO... NEMA STRAŽARA NA ZIDINAMA... NIGDE NIKOGA!

IMA LI KOGA?

OVO JE LUDO!

VELIKA TRPEZARIJA BILA JE SPREMLJENA ZA DORUČAK... ALI SVE STOLICE SU ZVRJALE PRAZNE!
NE... NEVEROVATNO!

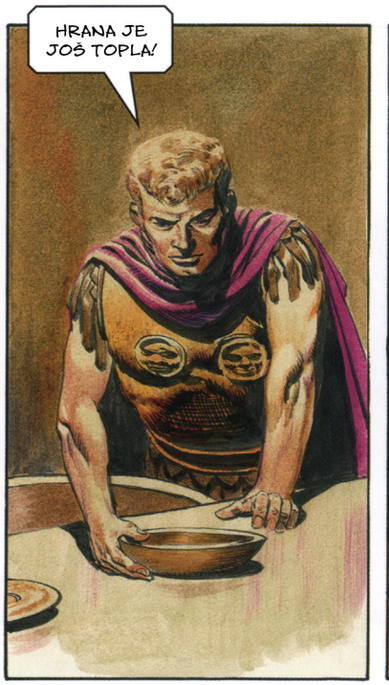
HRANA JE JOŠ TOPLA!

ŽANO... OVO MI SE NE SVIĐA!
RAZDVOJIMO SE I PRETRAŽIMO SVAKI KUTAK TVRĐAVE. CEO GARNIZON NIJE MOGAO NESTATI BEZ TRAGA!

ŽANO JE NOGOM ODGURNUO VRATA SOBE KOMANDANTA GARNIZONA. OBUZEO GA JE OSEĆAJ ZLE SLUTNJE.

SOBA JE BILA PRAZNA!
KOMANDANT NE BI NAPUSTIO TVRĐAVU BEZ OKLOPA!

U TOM TRENUTKU ZAČUO JE TIHE KORAKE.
KO JE TO?

SPUSTIO JE MAČ JER JE NA VRATIMA UGLEDAO POZNATO LICE.
TO SI TI, KERENE. ŠTA SI NAŠAO?

ŽANOV PRIJATELJ JE ODGOVORIO... IZRAZ NJEGOVOG LICA SLEDIO JE ŽANOU KRV U ŽILAMA!
KO SI TI? ZAŠTO ME NAZIVAŠ KERENOM?

ŽANO GA JE UZNEMIRENO POGLEDAO. KERENOVO LICE POPRIMILO JE IZRAZ NEPRIJATELJSTVA.

KERENE! TO SAM JA... ŽANO!

NE ZNAM NIKAKVOG ŽANOA.

KEREN JE IZVUKAO MAČ IZ KORICA...

LAŽEŠ, MA KO DA SI, SIGURNO SI NEPRIJATELJ!

NE!

ŽANO SE SAGNUO I MAČ JE ZVIZNUO IZNAD NJEGOVE GLAVE. U ISTOM TRENUTKU ZADAO JE UDARAC PESNICOM.

MORA DA SI SIŠAO S UMA!

UUUUH!

DOK JE U GLUVOJ TIŠINI PUSTE TVRĐAVE STAJAO IZNAD SVOG ONESVEŠĆENOG DRUGA OSETIO JE DA MU UZ KIČMU PUZE ŽMARCI STRAHA.

OVO MESTO JE UKLETO. MORAM POBEĆI PRE NEGO ŠTO I MOJA SVEST PADNE POD UTICAJ ZLA!

UBRZO POSLE TOGA... SA KERENOM SKLJOKANIM U SEDIŠTU... ŽANO SE VINUO U NEBO.

KAD PODNESEM IZVEŠTAJ NEĆE MI POVEROVATI!

DOK JE LETILICA UZIMALA KURS KA TRIGANU POSMATRALE SU JE NEČIJE BUDNE OČI...

HA!

TRENUTAK KASNIJE IZ ZAKLONA U STENAMA IZAŠLA JE GRUPA LOKANJACA... RATNIKA DIVLJEG NARODA KOJE TRIGANCI NIKADA NISU USPELI DA UMIRE.

NEKA SE VRATI DA ISPRIČA ŠTA JE VIDEO... BIĆE ZBUNJENI KAO ŠTO JE I ON!

POŠTO JE RADIOM SAOPŠTIO NEVEROVATNE VESTI, ŽANO JE DOLETEO U TRIGAN.

U PRISUSTVU NJEGOVOG STRICA TRIGA, MUDRAC PERIK JE PREGLEDAO KERENA.

NE SEĆAŠ SE, DAKLE, IMENA, KERENE?

ZAŠTO ME SVI NAZIVATE KERENOM?

KAO NAJBOLJI LEKAR U TRIGANU PERIK JE DAO SVOJE MIŠLJENJE.

POSTOJI SAMO JEDNO OBJAŠNJENJE... SUNČANICA! KEREN JE LETEO NA VELIKOJ VISINI BEZ ZAŠTITNOG ŠLEMA.

SUNČANICA? A ŠTA SE ONDA DESILO SA GARNIZONOM TVRĐAVE? JESU LI I SVI ONI DOBILI SUNČANICU?

U MEĐUVREMENU LOKANCI SU DOTERALI NA ŠIROKO DVORIŠTE TVRĐAVE RABELI GRUPU LJUDI ZBUNJENOG IZGLEDA.

JEDVA SMO IH NAŠLI, VANU. LUTALI SU PUSTINJOM KAO ZABLUDELE ŽIVOTINJE.

DOBRO! DOVEDITE MI KOMANDANTA!

PRED VOĐU LOKANACA DOVEDEN JE JEDAN POLUODEVEN ČOVEK.

SEĆAŠ LI SE DA SI JUTROS TRAŽIO OD STRAŽARA DA TI DONESE ČAŠU VODE, KOMANDANTE?

NE SEĆAM SE...

VANU JE IZ DŽEPA IZVUKAO EPRUVETU SA BEZBOJNOM TEČNOŠĆU I PODIGAO JE PREMA SUNCU.

USPEH, RATNICI MOJI! JEDNA KAP OVE TEČNOSTI U PIJAĆOJ VODI PREOBRAZILA JE OVE TRIGANSKE VOJNIKE U OBIČNE ŽIVOTINJE!

A SADA... DA SE NA ISTI NAČIN OBRAČUNAMO SA STANOVNICIMA TRIGANA.

LAWRENCE

ŽANO SE LJUTITO I NESTRPLJIVO OBRATIO PERIKU...
STARI BRBLJIVČE! ZAR NE VIDIŠ DA JE PO SREDI NEŠTO OZBILJNIJE I ZAGONETNIJE OD SUNČANICE!
TRIGO JE ZAPOVEDNIČKI VIKNUO...
MIR, NEOBUZDANO DERIŠTE! NE GOVORI SE TAKO SA NAJMUDRIJIM ČOVEKOM TRIGANA!
NEĆU DA ĆUTIM! KAŽEM TI...
ŽANO JE BIO TRIGOV MILJENIK... ALI TRIGO JE BIO NEPOPUSTLJIV PO PITANJU DISCIPLINE...
STRAŽARI! ZATVORITE ŽANOA DOK SE MALO NE OHLADI!
POŠTO JE ŽANO ODVEDEN TRIGO SE OKRENUO KA PERIKU...
MLADI NEVALJALAC JE MOŽDA U PRAVU. TEŠKO JE POVEROVATI DA JE CEO GARNIZON RABELIJA DOBIO SUNČANICU.
ONDA JE STVAR IZNAD MOG LEKARSKOG ZNANJA.
PROKLINJUĆI BESNO ŽANO JE IŠAO PRAĆEN DVOJICOM STRAŽARA.
IZNENADA JE PODMETNUO NOGU JEDNOM STRAŽARU A PESNICOM UDARIO DRUGOGA...
AAAAH!
U TRI SKOKA DOŠAO JE DO ZIDA I PRESKOČIO GA.
STOJ! NAREĐUJEM TI DA STANEŠ!

SKOČIVŠI LAKO NA ZEMLJU POTRČAO JE U PRAVCU PUSTINJE. SRCE MU JE UBRZANO KUCALO.

PROKLETNICI! NEKA VRAG NOSI I TRIGA I ONU STARU BUDALU!

BIO JE VEĆ MRAK KADA JE JEDAN LOKANSKI TRGOVAC PROŠAO KROZ GRADSKU KAPIJU I POKAZAO PASOŠ GRAĐANINA TRIGANA.

MOŽEŠ ĆI LOKANĆE!

LOKANAC SE UPUTIO DO KANALA KOJIM JE PIJAĆA VODA DOVOĐENA IZ PLANINE...

... I IZRUČI U KANAL SADRŽAJ JEDNE MALE BOČICE.

TAKO!

ŽANO JE PROVEO NOĆ U POLJU. SLEDEĆEG JUTRA POŠTO SE OSVEŽIO VODOM SA POTOKA, POGLEDAO JE TUŽNO U PRAVCU GRADSKIH ZIDINA KOJE SU TREPERILE POD JAKIM SUNCEM...

NIJE TREBALO DA SE ONAKO PONAŠAM... ŠTO PRE SE VRATIM DA ZAMOLIM ZA OPROŠTAJ UTOLIKO BOLJE!

SUNCA ELEKTE BILA SU VISOKO NA NEBU KADA JE ŽANO STIGAO DO GRADSKE KAPIJE... SVE MU JE IZGLEDALO NEPRIRODNO TIHO...

GDE SU STRAŽARI?

PROŠAO JE KROZ KAPIJU NA PROSTRANI TRG I IZNENAĐENO POGLEDAO OKO SEBE...

GDE SU LJUDI?

ODJEDNOM, NA GLAVNI GRADSKI TRG JE POHRLILA GOMILA GRAĐANA... GONJENA LOKANCIMA.

NAPRED, BEZUMNE ŽIVOTINJE... NAPRED!

ZAPREPAŠĆENI ŽANO JE IZ PRIKRAJKA POSMATRAO ŠTA SE DOGAĐA. IZNENADA GA JE OBORIO UDARAC KOPLJEM.

ŠTA RADIŠ TI OVDE? PRIDRUŽI SE OSTALIMA! NAPRED!

ŽANO JE SHVATIO SUROVU STVARNOST...

ČUO SI ME, NAPRED!

LOKANCI! IZA SVEGA OVOGA STOJE LOKANCI!

PRIDRUŽIO SE GOMILI BLEDIH GRAĐANA I UGLEDAO SVOG STRICA... ALI TRIGO NIJE POKAZAO DA GA JE PREPOZNAO.

NE POZNAJE ME... KAO I KOD OSTALIH I NJEGOVA SVEST JE ZBRISANA!

LOKANSKI LIDER SE PODRUGLJIVO NAKLONIO...

VAŠE VELIČANSTVO, DOZVOLITE DA SE PREDSTAVIM... JA SAM VANU!

ZAŠTO ME NAZIVAŠ VELIČANSTVOM?

TRIGOVA ZBUNJENOST JE ZABAVLJALA BRUTALNOG LOKANACA. VANUU OČI ZAŠKILJIŠE SA ĐAVOLJOM RADOŠĆU...

PRE JEDAN ČAS, TRIGO, TI SI BIO GOSPODAR ŽIVOTA I SMRTI U TRIGANU. A SAD SI NIŠTA... A JA, VANU, SAM IMPERATOR!

VANU I NJEGOVI LJUDI SU SASVIM OTVORENO POČELI RAZGOVOR O SVOJIM PLANOVIMA... NE SLUTEĆI DA JE ŽANO SVESTAN...

KAD SE OVO PROČUJE SAVEZNICI ĆE PRITEĆI U POMOĆ TRIGANCIMA!

BIĆE NAM POTREBNA SVAKA PUŠKA I SVAKI METAK, VANU.

NEKA KAPETAN GARDE OTVORI ARSENAL!

DOVEDEN JE NESREĆNIK KOJI JE NEKADA BIO KAPETAN I VANU JE IZVADIO EPRUVETU SA CRVENOM TEČNOŠĆU...

OVO ĆE MU ZA KRATKO VREME POVRATITI PAMĆENJE. DAJ MU DA POPIJE!

OFICIR JE POPIO TEČNOST I ISTOG TRENUTKA VRATILO MU SE PAMĆENJE... A SA NJIM I STRAH...
OTVORI ORUŽARNICU... ILI UMIREŠ!
UČINIĆU SVE ŠTO KAŽETE!

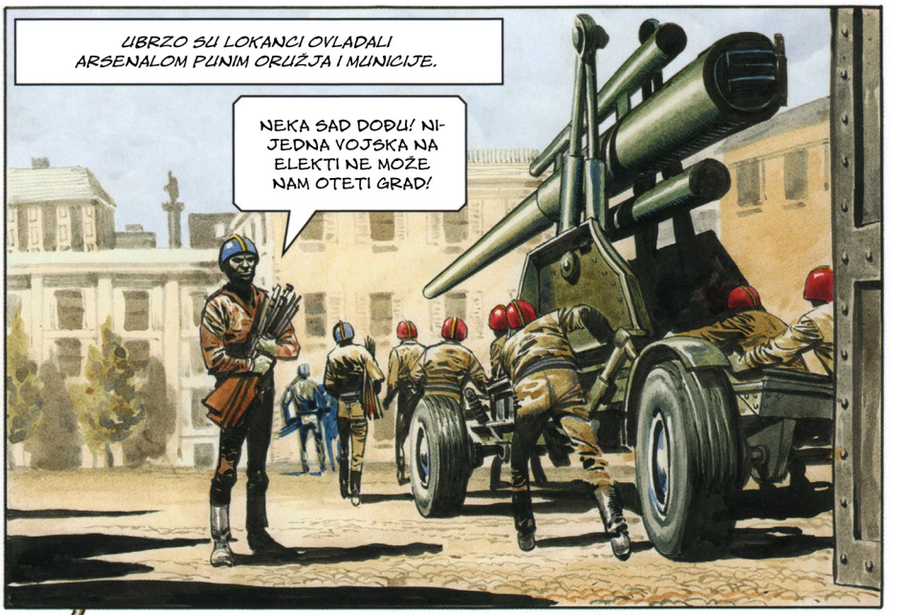
UBRZO SU LOKANCI OVLADALI ARSENALOM PUNIM ORUŽJA I MUNICIJE.
NEKA SAD DOĐU! NIJEDNA VOJSKA NA ELEKTI NE MOŽE NAM OTETI GRAD!

ŽANO JE PROVEO DAN SEDEĆI SA OSTALIMA NA TRGU... RAZMIŠLJAO JE I RAZMIŠLJAO.
MORAM DA PIJEM ISTU VODU KOJU I LOKANCI... I MORAM DA SE NEKAKO DOČEPAM PROTIVOTROVA.

KADA JE NA POKORENI GRAD PALA NOĆ, ŽANO SE ŠUNJAJUĆI UPUTIO KA PALATI.
IDEM DA NAĐEM VANJA... I PROTIVOTROV!

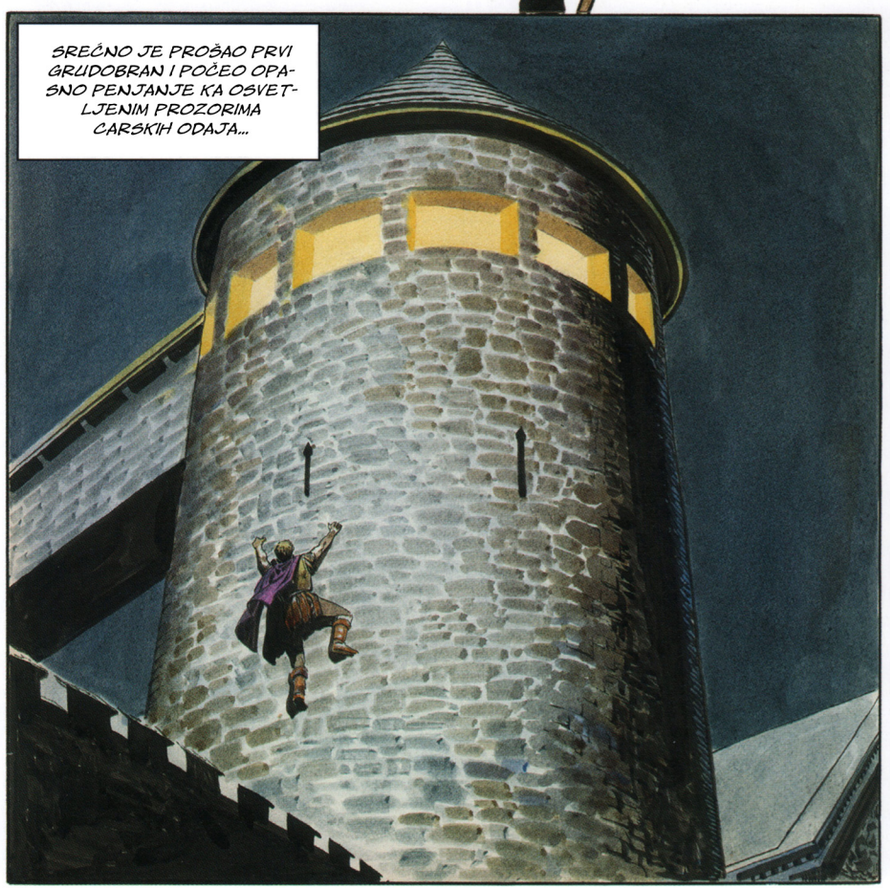
SREĆNO JE PROŠAO PRVI GRUDOBRAN I POČEO OPASNO PENJANJE KA OSVETLJENIM PROZORIMA CARSKIH ODAJA...

A ONDA GA JE UGLEDAO LOKANSKI STRAŽAR!
HEJ!

ŽANO JE SKOČIO KA STRAŽARU!

PALI SU ZAJEDNO NA KAMENI POD ZIDINA... USLEDILA JE OGORČENA BORBA OKO ORUŽJA...

UZ TRIJUMFALAN UZVIK LOKANJAC JE SKOČIO SA PUŠKOM U RUCI... IZMAKAO SE NEKOLIKO KORAKA UNAZAD NE PRIMETIVŠI DA JE BLIZU IVICE ZIDA...

A SAD STOKO... IMAĆEŠ ŠTA DA OBJASNIŠ MOM GOSPODARU!

... I PAO PREKO OGRADE GRUDOBRANA NA PLOČNIK...

AAAAAH!

KRIK JE UZBUNIO OSTALE STRAŽARE I ONI SU ISTRČALI NA BEDEM. TAMNE SENKE VRVELE SU PO MRAKU.

ŠTA JE BILO?

NE SMEJU ME NAĆI!

ŽANO SE VRATIO MEĐU SVOJE NA TRG A VANU JE IZAŠAO DA SPROVEDE ISTRAGU.

NE ZNAM KAKO SE DESILO, VANU!

MORA BITI SLUČAJNO, NEMAMO NEPRIJATELJA U GRADU... SAMO NESVESNE TRIGANCE!

ŽANO JE OČAJAVAO...

NEMA SMISLA NOĆAS NEŠTO POKUŠAVATI. CEO GARNIZON JE NA NOGAMA!

U MUČNIM DANIMA KOJI SU USLEDILI ŽANO JE KRAO NEZATROVANU VODU... I VREBAO POGODAN TRENUTAK DA SE DOČEPA PROTIVOTROVA.

NE SMEM DA RIZIKUJEM... JA SAM JEDINI SVESTAN TRIGANAC!

VEST DA JE TRIGAN OSVOJEN ZA KRATKO VREME JE PRELETELA ELEKTOM I DOPRLA DO DŽUNGLE DAVELI. KRALJ IMBALA SE ZAVETOVAO...
OSVETIĆEMO NAŠE PRIJATELJE I SAVEZNIKE TRIGANCE, NI TRUNKA HRANE NEĆE PREĆI PREKO MOJIH USANA DOK NE ISTERAMO ZLE LOKANCE IZ TRIGANA!

HORDE IMBALINIH RATNIKA ZAPUTILE SU SE IZ DŽUNGLE, SPREMNE ZA RAT.

UVEČE DRUGOG DANA PRED NJIMA SU SE UKAZALE KULE I ZIDINE VELIKOG GRADA.
NAPAŠĆEMO U ZORU!

SA OTVORENIH GRADSKIH KAPIJA VANU JE OSMATRAO...
POSTAVLJAJU LOGOR OKO IZVORA POTOKA!
POZNAJEM IMBALINU TAKTIKU ... NAPAŠĆE U ZORU KAO ŠTO TO OBIČNO ČINE...

VANU JE IZVUKAO IZ OGRTAČA BOČICU TEČNOSTI...
... ILI BAR VERUJU DA ĆE NAPASTI. UŠULJAĆEŠ SE NOĆAS U NJIHOV LOGOR I SIPAĆEŠ OVO U IZVOR.

KAD SE PROBUDE NAPIĆE SE VODE DA SE OSVEŽE... I KADA SE SUNCA ELEKTE RODE BIĆU NE SAMO CAR TRIGANA VEĆ I CAR DAVELIJA!

VANU JE PRUŽIO RUKU KA DAVELIJANSKOJ VOJSCI ULOGORENOJ PRED GRADOM...

SUTRA NEĆE BITI BORBE. KAD SE NAPIJU VODE RATNICI IZ DAVELIJA POSTAĆE NESVESNE ŽIVOTINJE.

JEDINI OD GRAĐANA TRIGANA, ŽANO NIJE PIO ZATROVANU VODU... ON JE ČUO VANUOVE REČI.

MORAM OSUJETITI TAJ ZLIKOVAČKI PLAN!

KAD SU SUNCA ELEKTE ZAŠLA ZA HORIZONT I NOĆ SE SPUSTILA NA POLJA JEDAN LOKANAC SE ŠUNJAJUĆI UPUTIO KA IZVORU POREDKOGA SU LOGOROVALI DAVELIJANCI!

ZORA JE VANUA ZATEKLA NA ZIDINAMA. OSMATRAO JE NEPRIJATELJSKI LOGOR.

PIJU DROGIRANU VODU. OSUĐENI SU NA PROPAST!

POSLE KRAĆEG VREMENA VANU JE NA ČELU ODREDA VOJNIKA IZAŠAO IZ TVRĐAVE.

DROGA JE DO SADA DELOVALA... OVO NEĆE BITI BORBA VEĆ MASAKR!

ALI VARAO SE!

AAAH! NE!

NEŠTO NIJE U REDU!

LOKANCI SU SE PRIBLIŽILI LOGORU OČEKUJUĆI DA ĆE RATNIKE IZ DAVELIJA ZATEĆI ZBUNJENE I NESVESNE... ALI...

HU HA! SMRT LOKANCIMA!

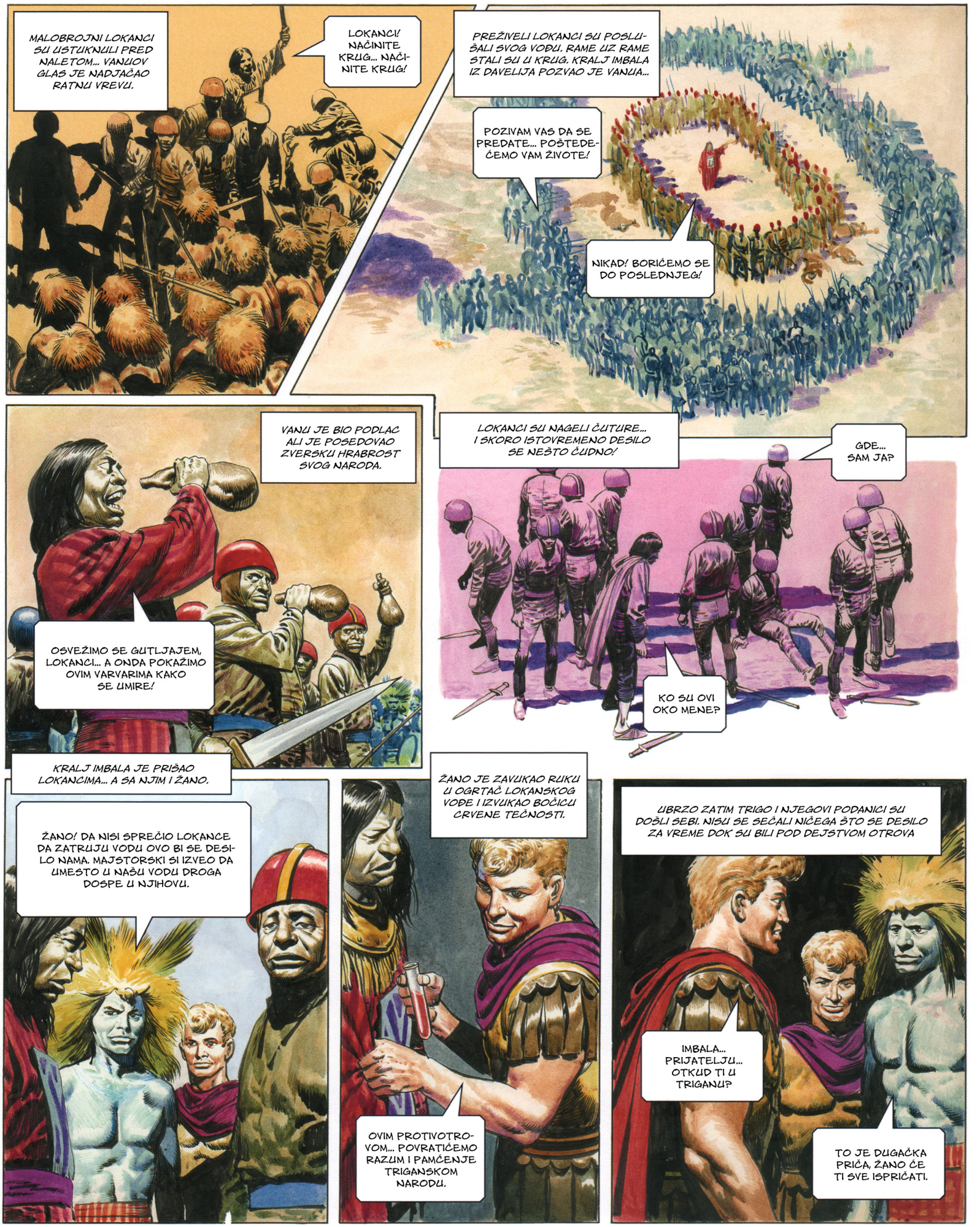
MALOBROJNI LOKANCI SU USTUKNULI PRED NALETOM... VANUOV GLAS JE NADJAČAO RATNU VREVU.
LOKANCI! NAČINITE KRUG... NAČINITE KRUG!
PREŽIVELI LOKANCI SU POSLUŠALI SVOG VOĐU. RAME UZ RAME STALI SU U KRUG. KRALJ IMBALA IZ DAVELIJA POZVAO JE VANUA...
POZIVAM VAS DA SE PREDATE... POŠTEDEĆEMO VAM ŽIVOTE!
NIKAD! BORIĆEMO SE DO POSLEDNJEG!
VANU JE BIO PODLAC ALI JE POSEDOVAO ZVERSKU HRABROST SVOG NARODA.
OSVEŽIMO SE GUTLJAJEM, LOKANCI... A ONDA POKAŽIMO OVIM VARVARIMA KAKO SE UMIRE!
LOKANCI SU NAGELI ČUTURE... I SKORO ISTOVREMENO DESILO SE NEŠTO ČUDNO!
GDE... SAM JA?
KO SU OVI OKO MENE?
KRALJ IMBALA JE PRIŠAO LOKANCIMA... A SA NJIM I ŽANO.
ŽANO! DA NISI SPREČIO LOKANCE DA ZATRUJU VODU OVO BI SE DESILO NAMA. MAJSTORSKI SI IZVEO DA UMESTO U NAŠU VODU DROGA DOSPE U NJIHOVU.
ŽANO JE ZAVUKAO RUKU U OGRTAČ LOKANSKOG VOĐE I IZVUKAO BOČICU CRVENE TEČNOSTI.
OVIM PROTIVOTROVOM... POVRATIĆEMO RAZUM I PAMĆENJE TRIGANSKOM NARODU.
UBRZO ZATIM TRIGO I NJEGOVI PODANICI SU DOŠLI SEBI. NISU SE SEĆALI NIČEGA ŠTO SE DESILO ZA VREME DOK SU BILI POD DEJSTVOM OTROVA
IMBALA... PRIJATELJU... OTKUD TI U TRIGANU?
TO JE DUGAČKA PRIČA, ŽANO ĆE TI SVE ISPRIČATI.

Darakova osveta

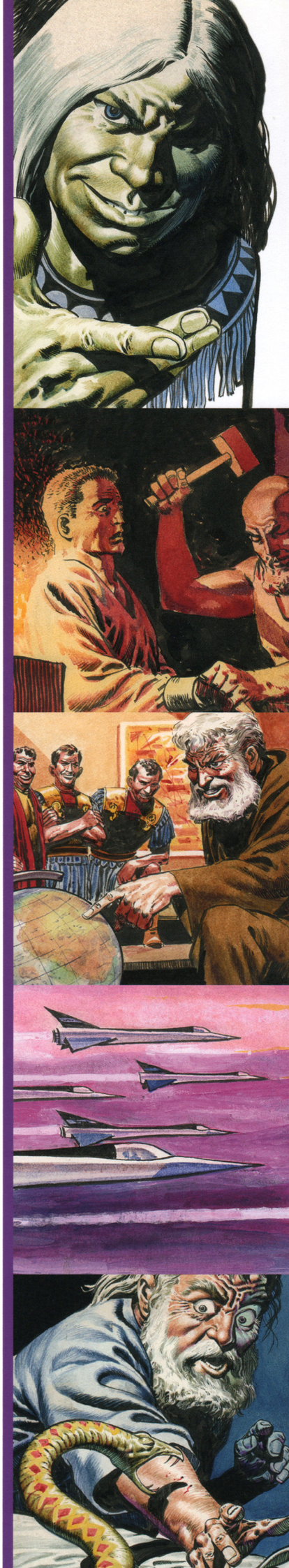

TOG DANA PROSLAVLJALA SE GODIŠNJICA OSNIVANJA. SVE OČI SU SA PONOSOM PRATILE DEFILE MOĆNE VAZDUŠNE FLOTE IZNAD GLAVNOG TRGA.

TRIGO JE ODLIKOVAO KOMANDANTA FLOTE, POJASOM SA DRAGULJIMA.

KAPETANE DARAK, ODLIKUJEM TE NAJVIŠIM ODLIKOVANJEM TRIGANSKOG CARSTVA, LENTOM NEBESKIH ZVEZDA!

HVALA VELIČANSTVO!

U STROJU PILOTA, MLADI ŽANO JE DOŠAPNUO SVOM DRUGU KERENU...

DARAK UŽIVA U TRENUTKU.

I BEZ LENTE JE BIO UOBRAŽEN. SAD ĆEMO MORATI DA PIŠEMO MOLBU ZA RAZGOVOR S NJIM.

KAPETAN DARAK JE ZAISTA BIO TAŠT MLAD ČOVEK... BIO JE UZ TO I AMBICIOZAN. ISTE VEČERI U NJEGOVOM STANU...

NEVEROVATNO JE DA SAM JOŠ UVEK SAMO KAPETAN! SA MOJIM IZGLEDOM I SPOSOBNOSTIMA MOGAO BIH POSTATI NEŠTO MNOGO VIŠE...

TRENUTAK KASNIJE ZAČUO JE NEKO KRETANJE IZA ZAVESE. PRISKOČIO JE I POMERIO ZAVESU... IZA NJE JE STAJAO ČOVEK ZELENKASTOG LICA...

ŠTA RADIŠ U MOM STANU, PSETO LOKANSKO?

NE LJUTITE SE... DONEO SAM VAM POKLON!

POKLON... MENI??

DARAK JE IMAO RAZLOGA DA BUDE SUMNIČAV. LOKANCI NIKADA NISU PRESTALI DA SE BUNE PROTIV TRIGANA. POSETILAC JE IZRUČIO NA STO SADRŽAJ KOŽNE KESE.

ERGALI! ČITAVO BOGATSTVO!

NAJREDI DRAGULJI NA ELEKTI! SVE JE TO VAŠE, KAPETANE DARAK!

DARAK JE POHLEPNO PRIGRLIO ERGALE... A ONDA MU JE LICE DOBILO LUKAV IZRAZ...

A ZAŠTO?

ZA SADA BIH TO PITANJE OSTAVIO PO STRANI, KAPETANE... OVO JE TEK POČETAK... AKO POSTUPATE MUDRO BIĆE JOŠ POKLONA.

MISLITE NA TO... BOGATSTVO BI VAM OMOGUĆILO DA ODETE BILO KUDA NA ELEKTI... DA NAĐETE SVOJE CARSTVO I ŽIVITE KAO ŠTO VAM DOLIKUJE.

DARAKOV GLAS BIO JE PROMUKAO OD POHLEPE I UZBUĐENJA...

RECI ŠTA MORAM DA UČINIM!

VI STE ČOVEK ZA KAKVOG SAM VAS SMATRAO. EVO ŠTA TREBA DA UČINITE... SLUŠAJTE PAŽLJIVO...

NEKOLIKO DANA KASNIJE TRIGO SE OPROSTIO OD SVOJE PORODICE. PUTOVAO JE U POSETU SVOM PRIJATELJU, KRALJU HERIKONA.

DOVIĐENJA, BRAT. OSTAVLJAM GRAD U TVOJIM RUKAMA.

VERUJ U MENE, TRIGO. SREĆAN PUT.

PILOT LETILICE BIO JE... DARAK.

KRENIMO, KAPETANE.

NEKOLIKO ČASOVA KASNIJE IZNAD OKEANA IZ MOTORA LETELICE POKULJAO JE DIM...

ŠTA JE TO?

DOVOD GORIVA NE FUNKCIONIŠE, VELIČANSTVO. ATERIRAĆU NA ONO OSTRVO.

KAD SE APARAT PRIBLIŽIO NAIZGLED PUSTOM OSTRVU GRUPA NAORUŽANIH LJUDI IZVIRILA JE IZ ZAKLONA... BILI SU TO LOKANCI!

DOLAZI TRIGANSKI CAR, PRAVO NAMA U RUKE!

TRIGO JE PRVI IZAŠAO IZ LETILICE. SPAZIVŠI OPASNOST MAŠIO SE PIŠTOLJA... ALI NJEGA NIJE BILO.

KOD MENE JE... VELIČANSTVO!

TAKO MI ZVEZDA?

TRIGO SE SPREMIO DA PRUŽI OTPOR... U TOM TRENUTKU JEDAN LOKANAC JE HITNUO KOPLJE NA DARAKA...

AAAAH!

LIKVIDIRAJMO OBOJICU... I CARA I IZDAJICU!

DARAK JE MOLEĆIVO ZACVILEO...

KAKVU DRUGU PLATU, DO SMRTI, MOŽE DA OČEKUJE IZDAJNIK!

NE... NE! UČINIO SAM ŠTO STE TRAŽILI! OBEĆALI STE DA ĆE TE MI BOGATO NAGRADITI!

MAČ OŠTAR KAO BRIJAČ ZVIZNUO JE U PRAVCU TRIGA... ALI HRABRI CAR SE SAGNUO I... ZAMAHNUO PESNICOM...

UUUUGH!

NAZAD PSETO! MNOGI OD VAS ĆE PASTI PRE TRIGA!

DOGRABIVŠI MAČ, TRIGO JE UDARAO OKO SEBE. U ŽESTOKOJ BORBI TROJICA LOKANACA SU PALI MRTVI.

BORI SE ZA DESETORICU!

KRAJIČOM OKA TRIGO JE PRIMETIO DA DARAK UTRČAVA U LETILICU...

BITANGA BEŽI... PA, NARAVNO! APARAT UOPŠTE NIJE BIO POKVAREN!

I TRIGO JE USPEO DA USKOČI U APARAT I ZALUPI VRATA ZA SOBOM. BAČENO KOPLJE ODBILO SE OD ČELIČNOG TRUPA.

KREĆI, ILI ĆU TE UBITI!

ONI BEŽE!

NEKOLIKO ČASOVA KASNIJE NAROD NA TRGU JE PRISUSTOVAO IZNENADNOM TRIGOVOM POVRATKU. KADA JE IMPERATOR UPRO PRST U SVOG KAPETANA NASTALA JE TIŠINA...

UHAPSITE OVOG OFICIRA! KOVAO JE ZAVERU DA UBIJE SVOG CARA!

SLEDEĆEG DANA MLADI OFICIR ŽANO POKIDAO JE SA DARAKOVE UNIFORME EPOLETE I ODLIKOVANJA.
NA RUKE SU MU STAVLJENI TEŠKI OKOVI...
POSLE TOGA JE ODVEDEN U RUDNIKE... DA DO KRAJA ŽIVOTA ROPSKI RADI PORED NAJGORIH KRIMINALACA TRIGANSKOG CARSTVA.
PROŠLA JE GODINA DANA. JEDNE NOĆI STRAŽAR JE OBILAZIO OSUĐENIKE KOJI SU SPAVALI POSLE MUKOTRPNOG, ROPSKOG RADA...
ODJEDNOM SE OKO NJEGOVOG VRATA OBAVIO LANAC... I PRIGUŠIO NJEGOV KRIK!
NEKOLIKO TRENUTAKA KASNIJE KLJUČ JE OTKLJUČAO OSUĐENIKOVE OKOVE I ON SE ODŠUNJAO NIZ TUNEL.
A SAD... OSVETA!
UDARIĆU NEOČEKIVANO. NIKO ME NEĆE PREPOZNATI!
ZAISTA, GODINA ROBIJE IZMENILA JE DARAKOV IZGLED.

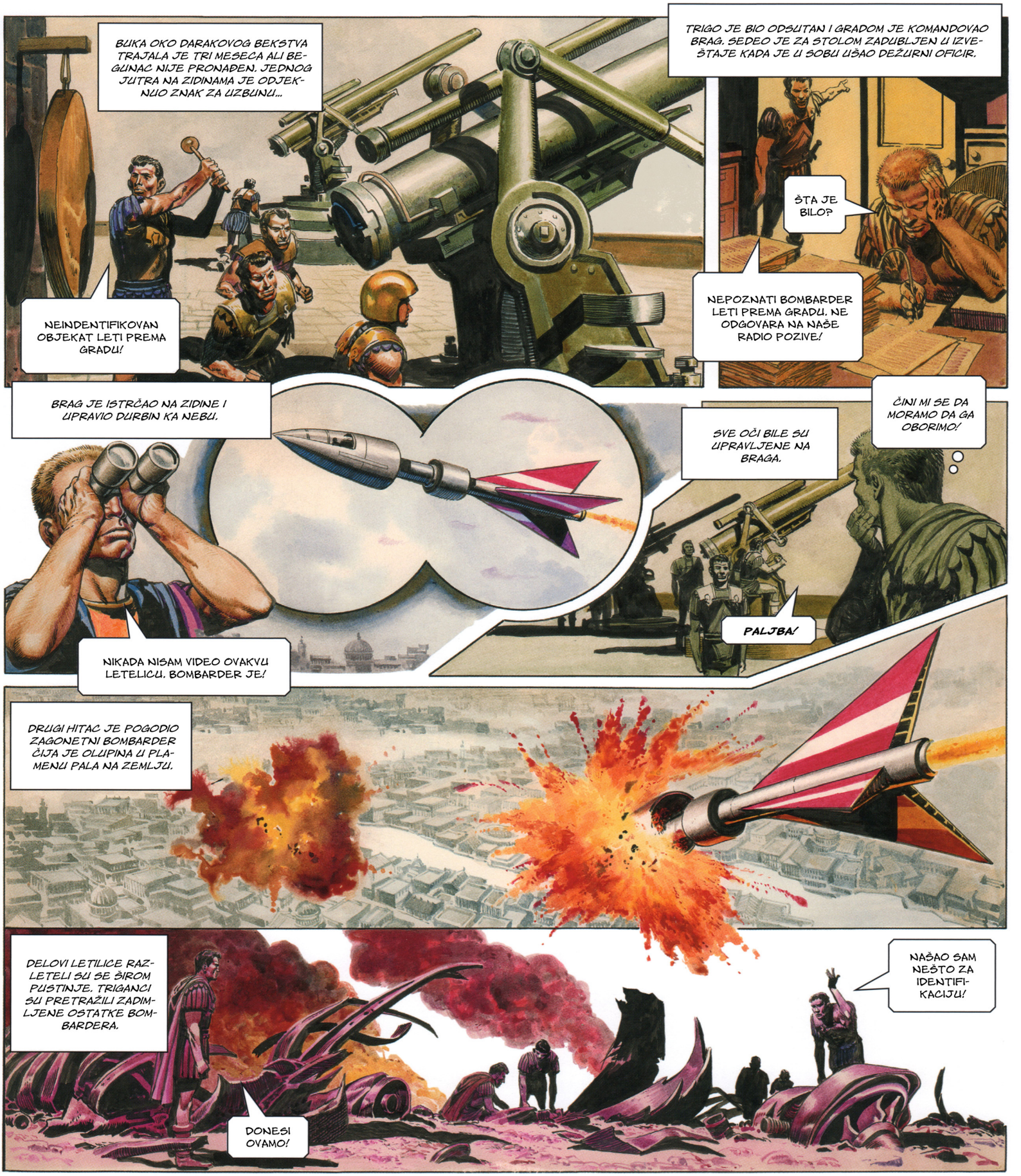
BUKA OKO DARAKOVOG BEKSTVA TRAJALA JE TRI MESECA ALI BEGUNAC NIJE PRONAĐEN. JEDNOG JUTRA NA ZIDINAMA JE ODJEKNUO ZNAK ZA UZBUNU...
NEINDENTIFIKOVAN OBJEKAT LETI PREMA GRADU!
TRIGO JE BIO ODSUTAN I GRADOM JE KOMANDOVAO BRAG. SEDEO JE ZA STOLOM ZADUBLJEN U IZVEŠTAJE KADA JE U SOBU UŠAO DEŽURNI OFICIR.
ŠTA JE BILO?
NEPOZNATI BOMBARDER LETI PREMA GRADU. NE ODGOVARA NA NAŠE RADIO POZIVE!
BRAG JE ISTRČAO NA ZIDINE I UPRAVIO DURBIN KA NEBU.
SVE OČI BILE SU UPRAVLJENE NA BRAGA.
ČINI MI SE DA MORAMO DA GA OBORIMO!
PALJBA!
NIKADA NISAM VIDEO OVAKVU LETELICU. BOMBARDER JE!
DRUGI HITAC JE POGODIO ZAGONETNI BOMBARDER ČIJA JE OLUPINA U PLAMENU PALA NA ZEMLJU.
DELOVI LETILICE RAZLETELI SU SE ŠIROM PUSTINJE. TRIGANCI SU PRETRAŽILI ZADIMLJENE OSTATKE BOMBARDERA.
NAŠAO SAM NEŠTO ZA IDENTIFIKACIJU!
DONESI OVAMO!

BIO JE TO FABRIČKI BROJ MOTORA. BRAGU SE TLO OTVORILO POD NOGAMA KAD JE VIDEO REČI NA HERIKONSKOM JEZIKU.
OBORILI SMO LETILICU PRIJATELJSKE ZEMLJE.
NEBESA... ŠTA SAM UČINIO!
ŠTA ĆE REĆI TRIGO?
TRIGO JE POZVAN DA SE VRATI. NJEGOV BES JE BIO VELIKI.
TREBALO JE SAMO DA POŠALJEŠ JEDAN APARAT DA ISPITA STVAR. BIO JE TO NOVI TIP HERIKONSKOG BOMBARDERA.
MORAO SAM BRZO DA DONESEM ODLUKU. BEZBEDNOST...
TRIGOOVA PESNICA POGODILA JE BRAGA U BRADU.
TUPOGLAVČE! TVOJA BRZOPLETOST ZAMALO DA NAS NIJE UVALILA U RAT! HERIKONCI SU BESNI!
BRAG JE POSRĆUĆI IZAŠAO IZ TRIGOVE SOBE. ALI NJEGOVE MUKE NISU BILE TIME ZAVRŠENE.
BRAGA BI TREBALO POSLATI U RUDNIK!
ON JE BUDALA!
TRIGO TO ZNA... ALI ŠTA DA RADI S NJIM?
AKO SI CAREV BRAT DOZVOLJENO TI JE DA PRAVIŠ GREŠKE KOLIKO TE VOLJA!
SA BOLOM U DUŠI BRAG JE OTIŠAO U SVOJU SOBU.
ZAR TRIGO ZAISTA MISLI DA SAM BUDALA I DRŽI ME SAMO ZATO ŠTO SMO BRAĆA?
A TADA... UGLEDAO JE CEDULJU...
ŠTA JE OVO?
PORUKA JE BILA KRATKA I SUROVA...
SA PRAVIM ČOVEKOM SE NE POSTUPA KAO SA GLUPIM DETETOM.

NAGOMILANI BOL JE PROVALIO IZ NJEGA... BRAG JE ŠUTNUO STOLIČICU UZ URLIK BESA...

TO JE ISTINA! TRIGO POSTUPA SA MNOM KAO SA GLUPIM DETETOM!

NEĆU TO VIŠE DA TRPIM! RASČISTIĆU RAČUNE SA MOJIM FINIM BRATOM!

LJUTIT IZRAZ NJEGOVOG LICA NIJE PROMAKAO POGLEDU ČOVEKA KOJI JE ČISTIO HODNIK...

KAZAĆU MU "SLUŠAJ TI TRIGO..."

ČISTAČ JE BIO BIVŠI KAPETAN TRIGANSKE VAZDUŠNE FLOTE, DARAK... KOJI SE ZAKLEO DA ĆE SE OSVETITI TRIGU...

PROČITAO JE CEDULJU. OTROV DELUJE U NJEGOVOJ GLUPOJ GLAVI. UZ MALO OHRABRENJA TAJ MAJMUN ĆE UMESTO MENE UNIŠTITI SVOG BRATA!

BRAG JE BANUO U KABINET SVOG BRATA, ALI JE TRIGO PREKINUO NJEGOV ISPAD...

SLUŠAJ TRIGO...

NE PREKIDAJ ME SITNICAMA, BRAG... MORAM DA PUTUJEM I OVAJ PUT KOMANDU POVERAVAM PERIKU...

BRAG JE DUGIM POGLEDOM ODMERIO PERIKA.

ZNAČI LI TO DA ĆU MORATI DA PRIMAM NAREDBE OD ČOVEKA KOJI NIJE ČLAN CARSKE PORODICE?

DA, MORAĆEŠ! POSLE TVOG GLUPOG ISPADA NEMAM VIŠE POVERENJA U TEBE!

SLEDEĆEG JUTRA BRAG JE PRISUSTVOVAO ISPRAĆAJU SVOG BRATA... U NJEGOVOJ DUŠI KUVAO JE BES.

ČASTI MI, PLATIĆEŠ ŠTO SI ME PONIZIO, DRAGI MOJ BRATE.

PILOT CARSKOG VAZDUHOPLOVA BIO JE BRAGOV SIN ŽANO. KADA SU UZLETELI TRIGO JE PROGVORIO...
BIO SAM ZAISTA PREVIŠE GRUB PREMA TVOM OCU, ŽANO... I PORED TOGA ŠTO MI JE BRAT, ON JE MOJ NAJDRAŽI I NAJVERNIJI PRIJATELJ... TREBAO SAM DA MU SE IZVINIM ZA MOJU GRUBOST...

ALI ŠTETA JE BILA UČINJENA... ŠTO JE LUKAVI DARAK PRIMETIO KADA JE VIDEO BRAGOVO LICE...
SADA JE VREME ZA DRUGI DEO MOGA PLANA.

TE NOĆI PERIK JE RANO POŠAO U KREVET. BRIGA MU JE PRITISKALA DUŠU.
I POREDGREŠAKA BRAG IMA DOBRU DUŠU. SUTRA MORAM DA GOVORIM S NJIM.

VEZANA ZA NJEN BIČASTI REP U KREVETU JE LEŽALA NOBRA... JEDNA OD NAJOTROVNIJIH ZMIJA NA PLANETI ELEKTI.
AAAAH!

ZA TREN OKA NASTALA JE UZBUNA.
GDE JE LEKAR?
KAKO MU JE?
LOŠE!
MORAMO ODMAH OBAVESTITI BRAGA!

ČUVŠI ZA NESREĆU BRAG SE SPREMIO DA PODE. BAŠ KAD JE HTEO DA IZAĐE IZ SOBE PRIMETIO JE NEČIJU SENKU...
KO JE TO?
PRIJATELJ!

BIO JE TO DARAK!
DOŠAO SAM DA TI KAŽEM DA JEDNIM HRABRIM POTEZOM MOŽEŠ POSTATI CAR TRIGANA!

U TRI SKOKA BRAG SE NAŠAO POREDDARAKA I ZGRABIO GA ZA PRSA.

A A A H!

ZAR MISLIŠ DA SAM IZDAJNIK?

DARAK JE BRZO MISLIO...

NE! TI SI POŠTEN TRIGANAC... KAO I MI... ZATO I ŽELIMO DA TI BUDEŠ CAR UMESTO TVOG BRATA!

JE LI TO ISTINA? ZAR STVARNO IMA NEKOG KO ME HOĆE ZA IMPERATORA?

DODI I UVERI SE SAM.

DARAK GA JE ODVEO U HODNIK GDE JE ČEKALA GRUPA GARDISTA. BRAG NIJE ZNAO DA JE TO ŠLJAM TRIGANSKE VOJSKE, KOJI BI I RODENE RODITELJE PRODALI U ROPSTVO.

BRAG ZA IMPERATORA! NAREDI, MI SLUŠAMO!

POSLE MNOGIH GODINA PROVEDENIH U SENCI SVOG BRATA, POKLICI SU PRIJALI BRAGU.

STRAŠNO JE ZBACITI SVOG BRATA, ALI...

LIČNI OSEĆAJI NE SMEJU BITI PREPREKA! RECI SAMO JEDNU REČ I TRIGANSKO CARSTVO JE TVOJE.

PRIPROSTI BRAG SE NIJE MOGAO MERITI SA LUKAVIM DARAKOM.

NE MOGU ODGOVORITI DRUGAČIJE NEGO... PRISTAJEM!

ODLIČNO! NA IZVRŠENJE!

DOGAĐAJI SU SE NIZALI! U BRAGOVO IME NAREDENO JE GARDI DA SE POSTROJI NA GLAVNOM TRGU...

POLOŽIĆETE ORUŽJE I VRATIĆETE SE MIRNO SVOJIM DOMOVIMA.

NA ISTI NAČIN RASPUŠTENA JE I VAZDUŠNA FLOTA...

OSTAVIĆETE VAŠE LETILICE I OTIĆI SVOJIM KUĆAMA!

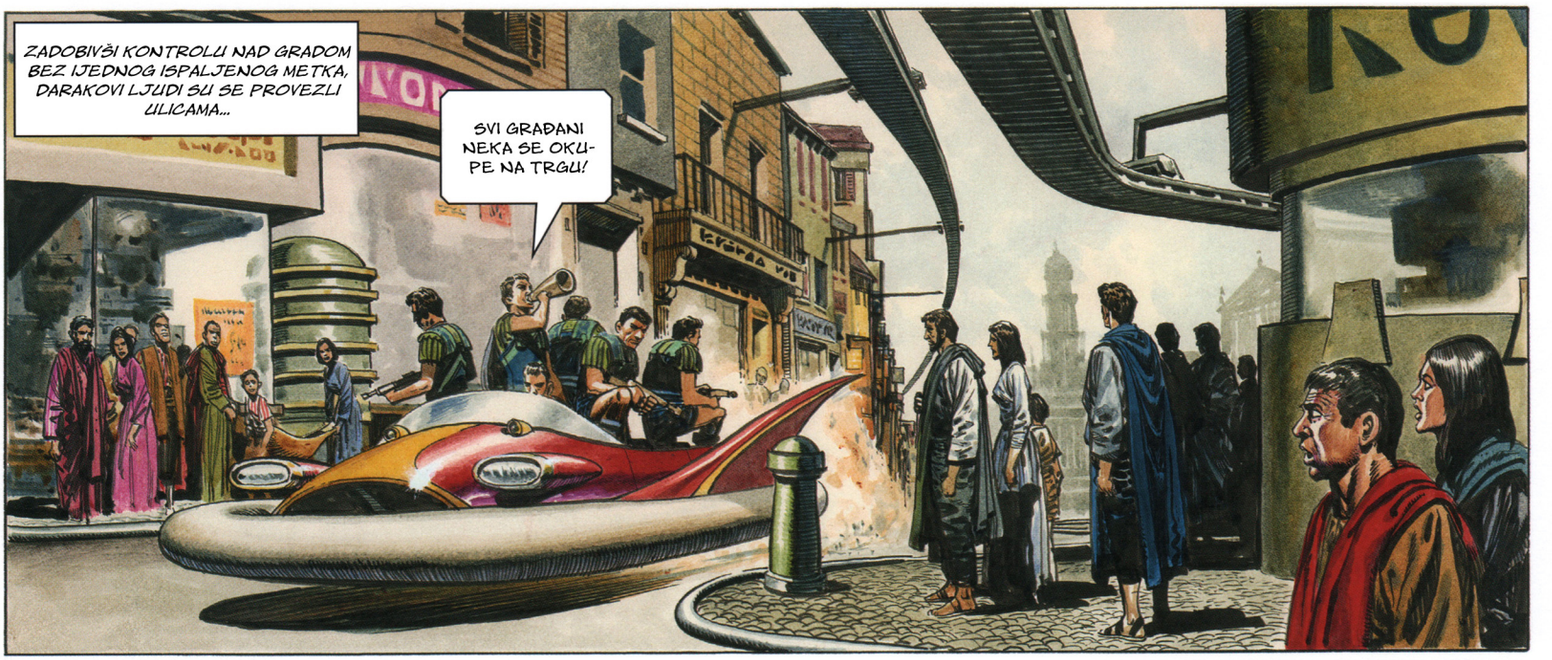
ZADOBIVŠI KONTROLU NAD GRADOM BEZ IJEDNOG ISPALJENOG METKA, DARAKOVI LJUDI SU SE PROVEZLI ULICAMA...
SVI GRAĐANI NEKA SE OKUPE NA TRGU!

BRAG JE SVE TO POSMATRAO SA BALKONA PALATE ... SAVEST JE POČELA DA GA MUČI.
A SADA TREBA SAMO DA TE PROGLASIMO ZA IMPERATORA!

BRAG JE ODMAHNUO GLAVOM...
NE! PREDOMISLIO SAM SE! NE MOGU TAKVU STVAR DA UČINIM!

KASNO JE SADA ZA PREDOMIŠLJANJE!

PODLI DARAK JE PROČITAO PROKLAMACIJU... NIKO NIJE VIDEO PIŠTOLJ UPEREN U BRAGOVA LEĐA.
... I TAKO BRAG POSTAJE IMPEROR TRIGANA I SVIH TRIGANSKIH POSEDA NA ELEKTI! ŽIVEO IMPERATOR!

JEDAN TRENUTAK VLADALA JE MRTVA TIŠINA... A ZATIM BURA!
NEĆEMO TOG GLUPAKA! TRIGO JE NAŠ IMPERATOR! DOLE SA BRAGOM!
PUCAJTE U MASU!
DARAK JE BESNO ZAREŽAO!
NE!
ĆUTI! KO TEBE SLUŠA!

KIŠA KURŠUMA ZASULA JE GOLORUKE GRAĐANE I MASA SE RAZBEŽALA.

AAAAH!

DARAK SE ISCERIO...

PREKINITE PALJBU! TO IM JE DOVOLJNO!

PODSMEŠLJIVO SE OKRENUO KA BRAGU...

ZAR SE TAKO, CARSKO VELIČANSTVO, OBRAĆA SVOM VERNOM SLUZI? SADA... AKO BI STE BILI VELIKODUŠNI... IMA DOSTA DRŽAVNIH POSLOVA KOJI ČEKAJU NA REŠAVANJE.

ZLIKOVČE!

BRAG JE SILOM ODVEDEN U CARSKI KABINET.

OVO JE UKAZ KOJIM MI SE POVERAVA KOMANDA NAD SUVOZEMNIM, POMORSKIM I VAZDUŠNIM SNAGAMA... POTPIŠITE GA, „IMPERATORE"!

NIKADA!

NIKADA JE MNOGO DUGO, PRIJATELJU... MISLIM DA ĆEŠ BRZO PROMENITI MIŠLJENJE!

ISPOD CARSKE PALATE BILA JE TAMNICA PREDVIĐENA ZA NAJOKORELIJE ZLOČINCE I IZDAJICE. TAMO, MEĐU PACOVE I MEMLU BIO JE BAČEN NOVI "IMPERATOR" TRIGANA.

KADA TI SE GRLO BUDE OSUŠILO OD ŽEĐI I KADA BUDEŠ SMOŽDEN GLAĐU, ONDA ĆEŠ POTPISATI!

U TOKU PRVOG DANA BRAGOVE ZLOSREĆNE "VLADAVINE" GRUPA GRAĐANA SE ISKRALA IZ GRADA I UKRADENIM AVIONOM ODLETELA U HERIKON GDE SE, U POSETI KASARU, NALAZIO TRIGO.

PROGLASIO SE ZA CARA... MOJ RODENI BRAT?

DA... I KADA SE NAROD POBUNIO NAREDIO JE STRAŽI DA PUCA U MASU!

TRIGO SE OKRENUO ŽANOU...

JESI LI ČUO TO?

NE VERUJEM. MOJ OTAC NIKADA NE BI UČINIO TAKVU STVAR!

RATOBORNI KASAR JE U TRIGOOVOM POLOŽAJU NAŠAO RAZLOG ZA ZADOVOLJSTVO.

IZGLEDA DA ĆU MORATI DA TVOJE CARSTVO OSVOJIM ZA TEBE... BOJIM SE DA ĆE U TOM RATU MNOGO TVOG NARODA IZGINUTI.

TE NOĆI MLADI ŽANO SE NEPRIMEĆENO DOČEPAO SVOG AVIONA.

KAD BI STRIC ZNAO ŠTA ČINIM MISLIO BI DA SE PRIDRUŽUJEM POBUNI PROTIV NJEGA!

SUNCA ELEKTE BILA SU VISOKO NA NEBU KAD SE ŽANO SPUSTIO U GRAD TRIGAN.

VODI ME OCU!

GLE... MLADI CAREVIĆ... OVUDA GOSPODARU I VIDEĆETE NJEGOVO CARSKO VELIČANSTVO!

PUN NESPOKOJSTVA ŽANO JE PUSTIO DA GA POVEDU. NEKOLIKO MINUTA KASNIJE NAŠAO SE OČI U OČI SA BRAGOM.

ŽANO... O, NEMOGUĆE!

OČE!

DIVAN SUSRET! MISLIM DA ĆEMO SADA LAKO UBEDITI NJEGOVO „VELIČANSTVO" DA POTPIŠE UKAZ!

NA DARAKOVU NAREDBU JEDAN STRAŽAR JE ISUKAO MAČ.
POSECI MAČEM MLADOG CAREVIĆA!
ŽANO JE VIDEO BLESAK SEČIVA NAD GLAVOM... I HRABRO POGLEDAO SMRTI U OČI...
TAKO JE, NA SILU UČINJEN, CAR TRIGANA POTPISAO UKAZ KOJI JE SVE VOJNE SNAGE STAVIO POD DARAKOVU KOMANDU.
U TOME JE BRAG ZAJEČAO...
ZA ČOVEKA USPORENOG UMA, POSTUPIO SI BRZO I MUDRO, NISAM LI TI REKAO DA ĆU TE NA KRAJU UBEDITI?
NE! POŠTEDITE GA! UČINIĆU SVE ŠTO TRAŽITE!
OTAC I SIN SU BAČENI U TAMNICU U PODRUMU PALATE.
BIĆE VAM UDOBNO... HA!, HA!
OSTAVŠI SAM SA OCEM, ŽANO GA JE UPITNO POGLEDAO...
TI ME SE SVAKAKO STIDIŠ... POSLE TRIGOVOG PONIŽAVANJA NIJE BILO TEŠKO DA PRISTANEM NA DARAKOV PLAN.
TRIGO JE ZAŽALIO ZBOG ONOGA ŠTO TI JE REKAO. TI SI MU BRAT I NAJDRAŽI DRUG! SAM MI JE TO REKAO!
BRAG SE BACIO NA VRATA ZATVORA...
TRIGO! NIKADA NEĆEŠ MOĆI DA OPROSTIŠ MOJA DELA.
U MEĐUVREMENU DARAK JE TRIJUMFOVAO...
POŠTO SAM DOBIO KOMANDU NAD VAZDUŠNIM, POMORSKIM I SUVOZEMNIM SNAGAMA, MOGU DA ODGOVORIM NA SVAKI NAPAD. NAGAĐAM DA ĆE PRVI NAPASTI KASAR...

PA DOBRO... SPREMAN SAM DA IH DOČEKAM!

U ZORU SLEDEĆEG DANA FORMACIJA HERIKONSKIH IZVIĐAČKIH LETILICA PREŠLA JE GRANICU TRIGANA I UPUTILA SE KA GRADU.

U PRVOM APARATU NALAZIO SE TRIGO LIČNO... ON JE PONOVIO NAREDBU PILOTIMA ESKADRONA.

U TOM TRENUTKU... IZ BLJEŠTAVOG KOLUTA SUNCA DOLETELO JE ŠEST APARATA... PREDVOĐENIH CRVENOM LETELICOM.

NE ZABORAVITE... MI SAMO IZVIĐAMO. NE PUCAJTE AKO NISTE NAPADNUTI... NEĆU DA UPRLJAM RUKE KRVLJU TRIGANACA.

HERIKONSKA ESKADRILA NIJE IMALA VREMENA DA OTVORI VATRU. U PRVOM NALETU NAPADAČI SU POGODILI SVAKI PO JEDNU ŽRTVU. CRVENI APARAT OBORIO JE DVA PROTIVNIKA.

PILOT CRVENE LETILICE BIO JE DARAK!

NISAM BEZ RAZLOGA BIO KOMANDANT TRIGANSKE FLOTE!

BLJUJUĆI VATRU IZ TOPOVA CRVENI VOĐA SE USTREMIO NA AVION KOJI JE NOSIO TRIGA.

TRIGO JE OSETIO DA JE LETILICA POGOĐENA. PILOTSKU KABINU ISPUNIO JE DIM.

GOTOVI SMO!

LETILICA JE U PLAMENU POLETELA KA ZEMLJI... CRVENI LOVAC JU JE PRATIO NE PREKIDAJUĆI PALJBU...

HERIKONSKI PILOT JE USPEO DA IZVUČE APARAT IZ VRTOGLAVOG PADA... I LETILICA JE TRBUHOM DOTAKLA TLO... I NAKON ŠTO JE ODSKOČILA PAR PUTA, KONAČNO SE ZAUSTAVILA.

NEKIM ČUDOM LETELICA NIJE ODMAH PLANULA. TRIGO JE BIO SAMO LAKŠE POVREĐEN ALI PILOTU NIJE BILO SPASA. TRIGO JE ISKOČIO IZ APARATA I POTRČAO...

PILOT CRVENOG AVIONA JE NAJBOLJI KOGA SAM IKADA VIDEO... AKO NE RAČUNAM JEDNOG...

TRIGO SE UPUTIO RAVNICOM I KADA SU SE DVA SUNCA ELEKTE PRIBLIŽILA RUMENOM HORIZONTU PRED NJIM SU SE UKAZALI BEDEMI I KULE TRIGANA.

SAD ĆU IZ NEPOSREDNE BLIZINE VIDETI ŠTA SE DOGAĐA U TRIGANU.

OGRNUT OGRTAČEM SA KAPULJAČOM TRIGO JE PROŠAO ULICAMA BEZ OPASNOSTI DA BUDE PREPOZNAT. NA VELIKOM TRGU ČUO JE GLAS JEDNOG POBUNJENIKA...

OKUPITE SE NARODE! PROČITAĆU PROKLAMACIJU NJEGOVOG CARSKOG VELIČANSTVA IMPERATORA BRAGA!

DA ČUJEM ŠTA HOĆE...

"DANAS SU MALE SNAGE MOJIH BORBENIH LETELICA NAPALE VELIKU HERIKONSKU ESKADRILU I UNIŠTILE JE DO POSLEDNJEG. OVA POBEDA POSTIGNUTA JE ZAHVALJUJUĆI SJAJNOM VODSTVU VRHOVNOG KOMANDANTA VAZDUHOPLOVSTVA, DARAKA, KOJI JE LIČNO PREDVODIO NAPAD."
NE SAMO DA MI JE UKRAO CARSTVO VEĆ JE ONOG NITKOVA DARAKA UČINIO VRHOVNIM KOMANDANTOM... PA NARAVNO, DARAK JE PILOTIRAO ONIM CRVENIM AVIONOM... KO BI DRUGI MOGAO DA LETI KAO ON?
KASNIJE, U POTRAZI ZA HRANOM I SMEŠTAJEM ZA NOĆ TRIGO JE UŠAO U JEDNU MALU GOSTIONICU...
ŠTA ŽELITE ZA VEČERU?
DONESITE BILO ŠTA ŠTO IMATE.
U TOM TRENUTKU VRATA SU SE OTVORILA I U PODRUM SU UŠLI GRADSKI STRAŽARI.
KAD BI ZNALI DA SAM OVDE.
ŠTETA ŠTO NEĆU VIDETI IMPERATORA, TRIGOA. GODINAMA SAM ŠTEDEO DA BIH DOŠAO I VIDEO OSNIVAČA IMPERIJE...
NA TRIGOVO NEZADOVOLJSTVO ZA NJEGOV STO JE SEO JOŠ JEDAN ČOVEK... OČIGLEDNO DOŠLJAK IZ NEKOG UDALJENOG KRAJA.
KRUPNE SE STVARI DOGAĐAJU, AP DOŠAO SAM DANAS I VIDIM DA IMAMO NOVOG VLADARA!
ČUO SAM...
A TADA... SUROVA IGRA SUDBINE.
ČASNA REČ... VI STE IMPERATOR... BAŠ OVAJ SA NOVČIĆA!
TRIGO JE SKOČIO... ALI STRAŽARI SU ČULI PUTNIKOVE REČI I POTEGLI ORUŽJE!
ŠTA... TRIGO JE OVDE?
DA... ENO GA! DRŽITE GA!

STRAŽARI SU NASRNULI NA TRIGOA... ALI TRIGO IH JE SPREMNO DOČEKAO...

UHVATITE GA! ŽIVOG ILI MRTVOG!

... DOHVATIO JE IVICU STOLA I BACIO GA NA NAPADAČE!

AAAAH!

POLAKO IZDAJICE! MNOGI ĆE PASTI PRE MENE!

UUUGH!

ZATIM JE PRETRČAO ODAJU I SKOČIO KROZ PROZOR!

KROZ NOĆ SU ODJEKNULI POVICI I UBRZO SU DARAKOVI GARDISTI VRVELI ULICAMA U POTRAZI ZA TRIGOM.

KUDA JE OTIŠAO?

OVUDA! ZA NJIM... POŠALJITE NAREDBU DA SVE KAPIJE OSTANU ZATVORENE!

OD PROGONJENOG VLADARA NIJE BILO NI TRAGA.

PUCAJTE NA TRIGA ČIM GA UGLEDATE... PUCAJTE NA SVE ŠTO SE MIČE!

TRIGO SE SKRIVAO U JEDNOM OD KANALA KOJIM JE GRAD SNABDEVAN PIJAĆOM VODOM.

AKO OSTANEM ŽIV DO JUTRA IMAĆU ŠANSU... SAMO JEDNU ŠANSU!

VEST O TRIGOVOM DOLASKU SAOPŠTENA JE DARAKU.

TRIGO ŽIV? OVDE? BUDALE!... GONITE GA... ZAŠTO STOJITE OVDE KAO KIPOVI!

HOĆU DA GA UNIŠTITE, ČUJETE LI? AKO JE POTREBNO SPALITE GRAD... UBIJTE GA ILI SMO PROPALI!
SA POJAVOM SUNCA, NA OBZORJU RAVNICE VORG, STIGLO JE PROHLADNO JUTRO... TRIGO JE IZRONIO IZ SVOG SKROVIŠTA U BLIZINI GLAVNOG TRGA...
DA LI ĆU USPETI?
AAAAGH!
DVOJICA STRAŽARA SU ČULI BAT KORAKA ČOVEKA U TRKU... OKRENULI SU SE...
TRIGO?!
DELIĆ SEKUNDE KASNIJE TRIGO SE POPEO NA SEDIŠTE NAJBLIŽEG APARATA.
UZBUNA! UZBUNA! TRIGO JE OVDE!
DARAK JE ISTRČAO NA TRG I UGLEDAO AVION SA TRIGOM KAKO PRELEČE PREKO GRADSKOG ZIDA.
ODE... TRIGO JE U AVIONU!
TRIGO!
UZ KRIK DIVLJE RADOSTI DARAK JE POTRČAO KA SVOM APARATU.
TRIGO JE IZABRAO NAČIN KAKO DA UMRE. ISTERAJTE NAROD NA ULICE... DA VIDE KAKO TRIGO GINE U PLAMENU!

POSMATRAČI SU VIDELI KAKO TRIGOV APARAT NADLEĆE RAVNICU VORG SA KRVOŽEDNIM LOVCEM ZA SOBOM...

TRIGO JE PRIGUŠIO IZNENADNI VAL STRAHA... U RETROVIZORU JE UGLEDAO CRVENO OBOJENOG GONIOCA I ZNAO JE DA GA GONI NAJBOLJI PILOT NA ELEKTI.

MORAĆU DA SE BORIM!

DARAK JE ZVERSKI STEGAO ZUBE I NANIŠANIO KROZ TELESKOP.

NEĆEŠ MI UMAĆI, SILNIČE... O, NE... NAJPRE ĆU TI OTKINUTI KOMAD LETELICE DA OSETIŠ STRAH!

TRIGO SE SPUSTIO NISKO I ZATRAŽIO ZAKLON STENOVITIH JARUGA VORGA... JUVELIRSKOM PRECIZNOŠĆU DARAKOVI HICI SU POGODILI LEVO KRILO TRIGOVE LETELICE.

SUOČEN SA VEŠTIJIM PROTIVNIKOM U PILOTIRANJU TRIGO JE SHVATIO DA GA SAMO JEDNO MOŽE SPASITI... LUDA HRABROST...

POSTOJI SAMO JEDNA ŠANSA...

OKRENUVŠI APARAT TRIGO SE OKRENUO PRAVO KA NEPRIJATELJU KOJI SE PRIBLIŽAVAO...

JEDAN KRATAK TRENUTAK DVA APARATA SU LETELI JEDAN PREMA DRUGOM.
IDEM NAPRED... U POBEDU ILI SMRT!
DARAK NIJE IZDRŽAO!
U UZANOJ KLISURI SUDAR SE MOGAO IZBEĆI SAMO U JEDNOM PRAVCU. DARAK JE KRENUO U VERTIKALNI UZLET...
AAAAH! BUDALO! OBOJICA ĆEMO POGINUTI!
AAAAH !
APARAT JE IZGUBIO BRZINU... ZASTAO JE... I SA TRESKOM SE SRUŠIO NA TLE.
TAKO PROLAZE IZDAJNICI!
ZA TO VREME GRAĐANI TRIGANA SU U TIŠINI ČEKALI POVRATAK POBEDNIKA. ZAKLICALI SU KADA SU VIDELI DA SE VRAĆA TRIGOV AVION.
ŽIVEO TRIGO!
DOLE BRAG!
OZBILJNOG LICA TRIGO JE IZAŠAO IZ AVIONA.
BUNTOVNICI SU SE ZABARIKADIRALI U PALATI!
IZVUCITE IH NA TRG! I MOG BRATA S NJIMA!
OBEZGLAVLJENI POBUNJENICI NISU PRUŽALI OTPOR. IZVEDENI SU NA VELIKI TRG... A SA NJIMA SU BILI BRAG I ŽANO.
OVO TI JE POSLEDNJI PUT DA GLEDAŠ SUNCE, BRAG.
PRAVDA NEĆE IMATI MILOSTI PREMA TEBI!
MILOSTI NIJE SMELO DA BUDE... ČAK NI ZA KRALJEVOG BRATA.
TRIGANSKI ZAKONI SU JASNI! BIRAJTE VLASTITU SUDBINU! DOŽIVOTNO ROPSTVO U RUDNICIMA ILI OŠTRICA MAČA!

NEKOLIKO TRENUTAKA VLADALA JE TIŠINA A ONDA SE ZAČUO BRAGOV GLAS..
BRATE, PRE NEGO ŠTO SE MOJ ŽIVOT OKONČA POD OŠTRICOM MAČA, ŽELIM NEŠTO DA KAŽEM...
GOVORI AKO VEĆ MORAŠ!
BRAG PROGOVORI...
NE TRAŽIM OPRAVDANJA ZA MOJU GLUPOST ALI TE MOLIM DA POŠTEDIŠ ŽANOV ŽIVOT, ON NEMA NIKAKVE VEZE SA OVIM!
TRIGO JE OKLEVAO NA TRENUTAK...
PRIHVATAM TVOJE REČI, ŽANO JE SLOBODAN. OSTALI ĆE ZAVRŠITI U RUDNICIMA ILI ĆE BITI POGUBLJENI!
IZNENADA, JEDAN OD POBUNJENIH OFICIRA OTE KOPLJE OD JEDNOG OD LOJALNIH GRAĐANA.
I TI ĆEŠ STRADATI SA NAMA, TRIGO!
BRAG SE ISPREČIO NA PUTANJU BAČENOG KOPLJA, ZAŠTITIVŠI SVOJIM TELOM TRIGA!
BRAG!
BRATE... OPROSTI MI...
SA PRIGUŠENIM OČAJEM TRIGO GA PRIVUČE K SEBI...
BRAG! BRAG! ODGOVORI MI!
PRENELI SU BRAGA DO PERIKOVE NOVE LABORATORIJE PODIGNUTE NA BREŽULJKU IZNAD GRADA.
MOŽEŠ LI DA GA SPASIŠ?
UČINIĆU SVE ŠTO JE U MOJOJ MOĆI.

PERIK, NAJVEĆI NAUČNIK NA PLANETI ELEKTON, PRIMENIO JE NOVU METODU DA SPASE BRAGOV ŽIVOT. TE NOĆI JE POMOĆU MAGNETA IZAZVAO OLUJU I MUNJE USMERIO KA SVOJOJ LABORATORIJI...

... I NJENU ISCELJUJUĆU ENERGIJU SPROVEO DO KAPSULE U KOJOJ JE LEŽALO TELO IMPERATOROVOG BRATA.

A KADA SU IZAŠLA DVA ELEKTONSKA SUNCA IZAŠAO JE DA SAOPŠTI DOBRE VESTI.

ŽIVEĆE!

HVALA ZVEZDAMA! SVE JE BILA MOJA KRIVICA! PONIZIO SAM GA ZABORAVLJAJUĆI DA JE ON MOJ BRAT I NAJBOLJI PRIJATELJ!

MOJ OTAC JE SHVATIO DA JE POGREŠIO I ISKRENO SE KAJAO ZBOG SVEGA!

KASNIJE, DVA BRATA SU STEGLA RUKU JEDAN DRUGOM SA PUNIM RAZUMEVANJEM, ISKOVANIM U VATRI NESREĆE.

BRAĆA... PRIJATELJI... SABORCI... DO SMRTI!

DO SMRTI, TRIGO... DO SMRTI!

DON LAWRENCE